Cristal de vidrio de acero inoxidable montaje en pared de vidrio redondo de vidrio, acabado mate negro

Nombre	Pasadores de vidrio sólido para balaustrada y pasamanos
N º de Modelo.	SF-50
Diámetro	50mm
Proceso de producción	Mecanizado CNC
Material	Acero inoxidable 304/316
Finalizado	Satinado / espejo / negro
Instalación	Montado en la pared de cristal
Para el espesor de vidrio.	10-19mm
Moq	10 PCS por artículo

los barandilla de cristal Es una barrera de seguridad que se está volviendo cada vez más popular.

Es sobre todo, un pasamero protector que protege a sus usuarios de posibles caídas.

A **Fijación de puntos**barandilla de cristal Tiene varias aplicaciones:

Barrera de vidrio de seguridad para piscina y patio.

Balcón de vidrio Balografía

Escalera de vidrio rastrillo

Guardarril de seguridad para aterrizar o entresuelo.

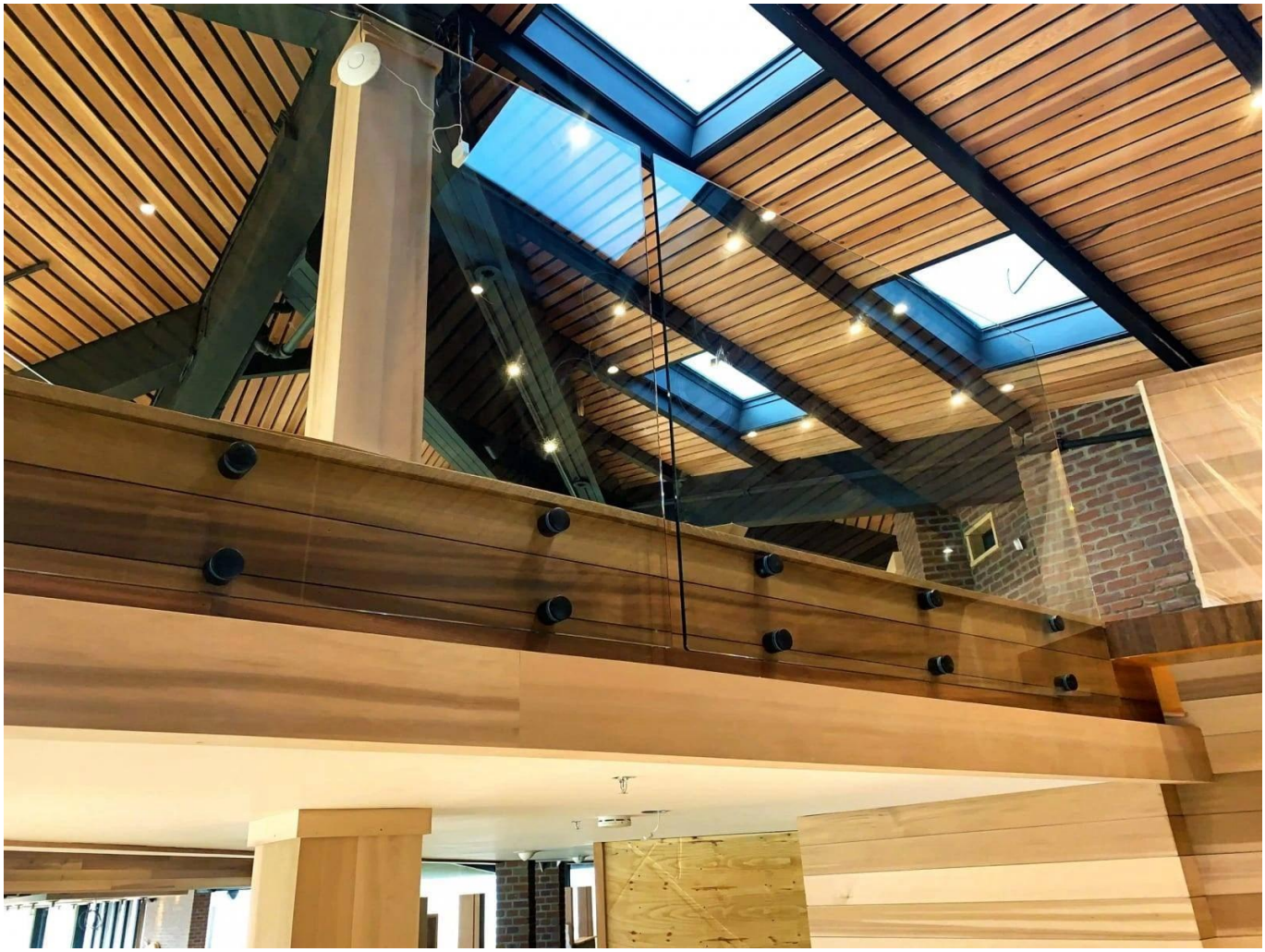

Además de nuestro barandilla de cristal en perfiles' Rango, Kebil también le ofrece una gama de barandillas de vidrio. Adaptado a sus necesidades: Fijación de puntos, fijación de sujeción, fijación de perfil lateral, enmarcado a cada lado, con postes, etc.

Bienvenido a contactarnos si se necesita más información:

víspera

Correo electrónico: sales03@launch-china.cn

Hp / whatsapp: +8613686807796