

**Peet Child Glass Glass Balaustrade Patio cubierta de cubierta con bisagras de puertas de vidrio**









## Detalles Rápidos:

|                           |   |
|---------------------------|---|
| Producto MAME             | Bisagra de vidrio de acero inoxidable para puerta de vidrio de vidrio   |
| Material                  | Acero inoxidable 316  |
| Terminar                  | Espejo pulido o satinado cepillado  |
| Para Glass taldito        | 8-10 mm   |
| Agujeros de vidrio        | Diámetro de 12 mm agujeros requeridos en vidrio   |
| 3 tipos disponibles       | 1) Glasia a la bisagra de vidrio <b>G-G1</b><br>2) Glass a la bisagra posterior redonda <b>G-R1</b><br>3) Glasia a la pared cuadrada/Post Bisagra <b>G-W1</b> |
| Método de fabricación     | Estampado (2.5 mm de espesor)   |
| Glasia máxima DOor hoja   | <b>20 kg</b>  |
| Mínimo ordene la cantidad | una pieza   |
| Muestra                   | Disponible para verificar calidad antes del pedido  |
| Inspección de fábrica     | Disponible  |
| Servicio OME y ODM        | UNvariable  |



## **Tipos de bisagra:**

- 1) Bisagra de vidrio a vidrio
  - Modelo no.: G-G1
  - Peso neto: 435g/pieza



# **G-G 1**

- 2) Post de vidrio a redondo
  - Modelo no.: G-R1
  - Peso neto: 300 g/pieza



**G-R 1**

- 3) Glasia a la bisagra cuadrada de poste/pared  
- Modelo no.: G-W1  
- Peso neto: 320 g/pieza



**G-W 1**

4) Tamaño del orificio de vidrio perforado

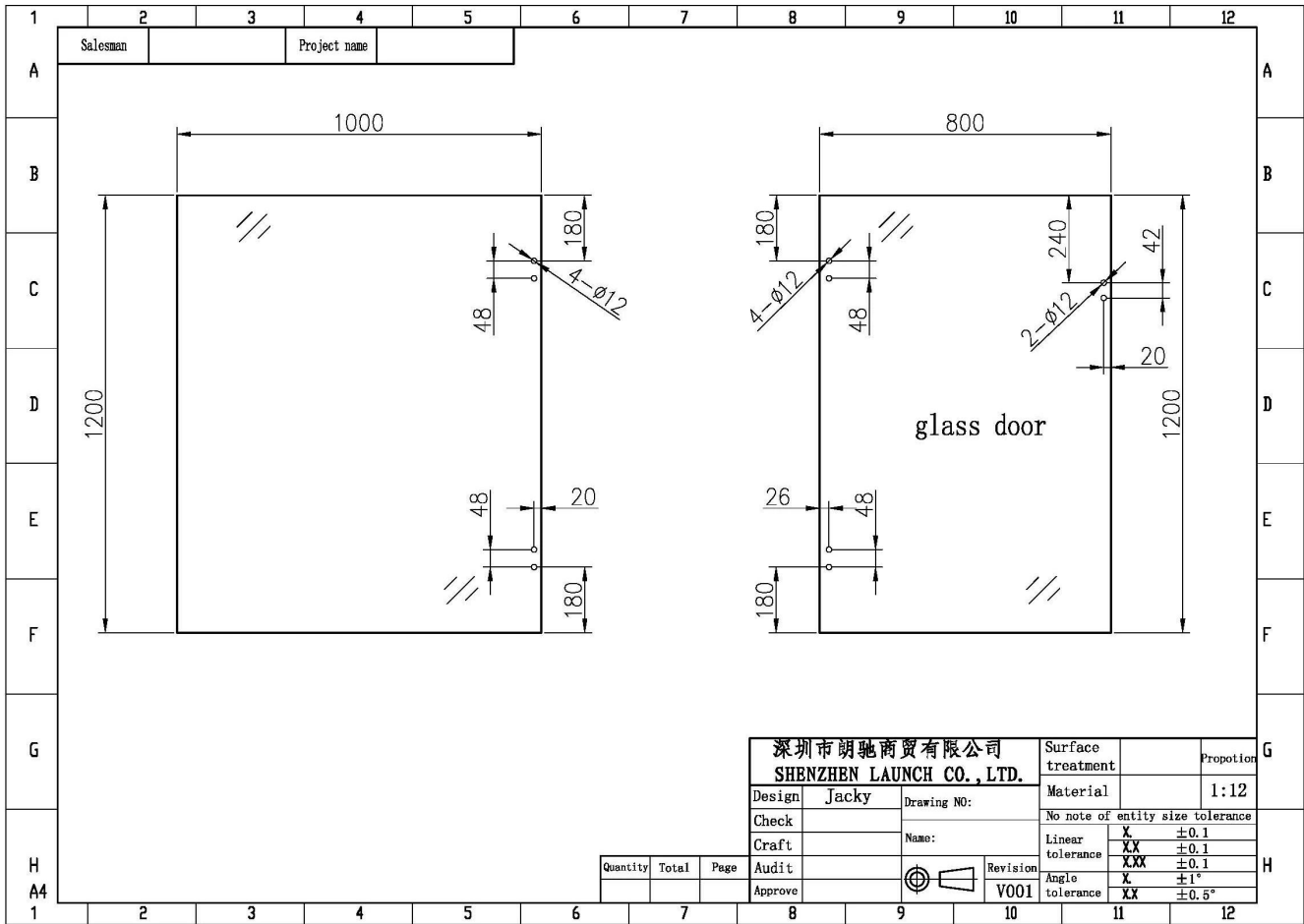

**Aplicación de bisagra de vidrio:**

KEBIL 科比奥®







**Embalaje:**

1. Un par en una bolsa de burbujas, luego en una caja blanca.
2. o empacar como requisitos de los clientes.



**Información del contacto:**

Cualquier consulta o pregunta, deje un mensaje. ¡Nos pondrá en contacto contigo lo antes posible!  
Para cualquier consulta urgente, póngase en contacto como se muestra a continuación:

-Ve correo electrónico Wendy: [sales04@launch-china.cn](mailto:sales04@launch-china.cn)

-Mob/Whats App: +86-159 8933 9827