Balaustrada de acero inoxidable Mini sistema de barandilla de abrazadera de vidrio de poste corto

Balaustrada de acero inoxidable Mini sistema de barandilla de abrazadera de vidrio de poste corto		
Articulo nr.	LCH-100	
Tamaño base	140 x 76,50 mm para 4 agujeros	
Material	Acero inoxidable grado 316	
Terminar	Niquel pulido Cromo pulido Negro mate	

Dibujo técnico:

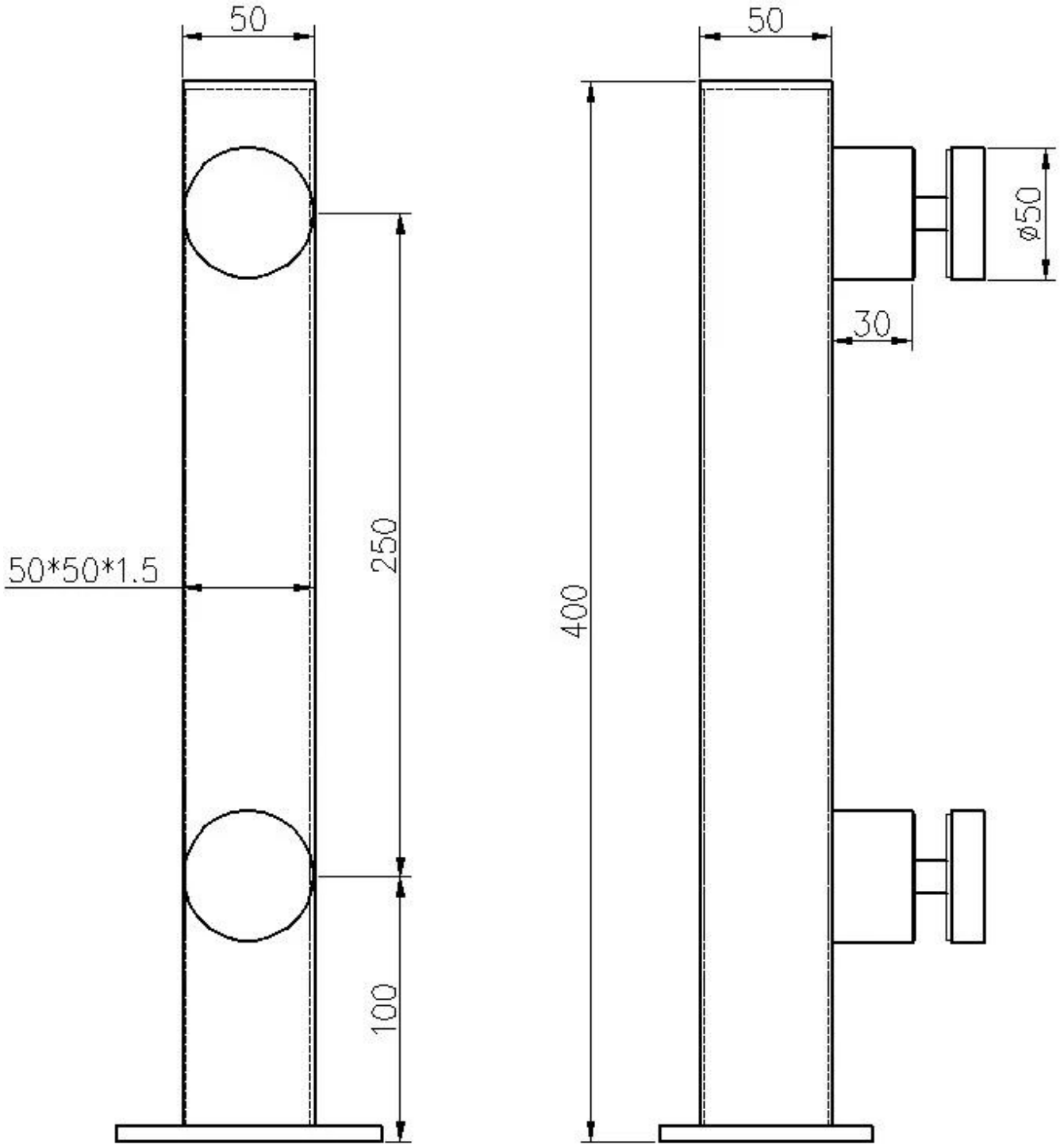

Fotos del proyecto:

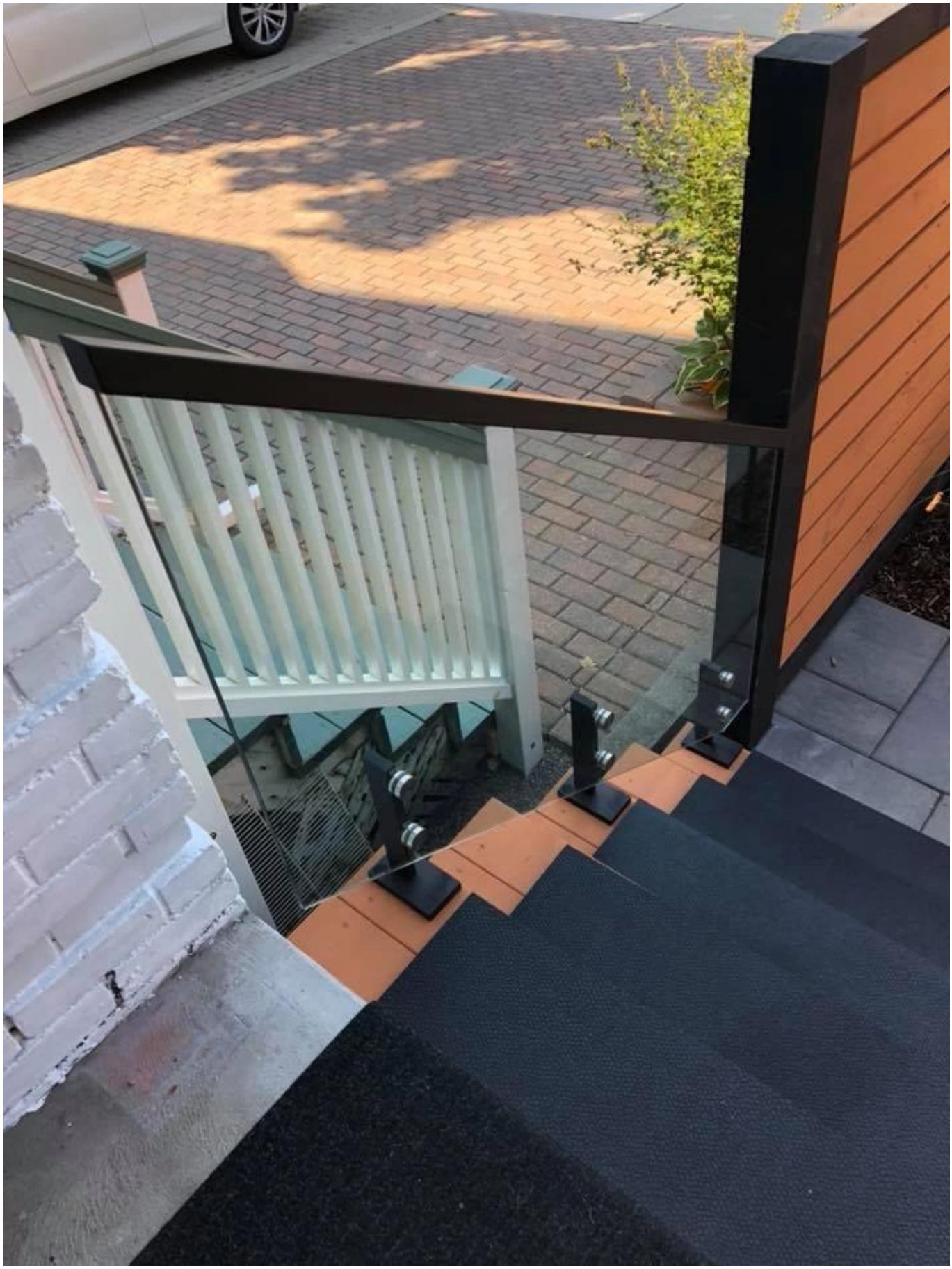

Otro tipo redondo:

Bienvenido, contáctenos para más detalles:

Wendy: sales04@launch-china.cn

HP / WhatsApp: +86159 8933 9827