Diseño de barandilla de cristal del porche de acero inoxidable con paneles de vidrio redondos de 50.8mm de 14 mm.

1).Características -

VidrioBarandillaCorreo	42.4 / 50.8mmdiámetro
Poste de barandillaaltura	1067mm
Vidriogrosor	12mm
montartipo	Bricolajemaderamontar
Montajeaccesorios	Disponible
Moq	20metros

2).Postes de barandilla de cristal Tipos para decoración del porche-

LCH-106

KEBIL科比奥®

LCH-107

LCH-108

3).Producción y embalaje de vidrio templado.

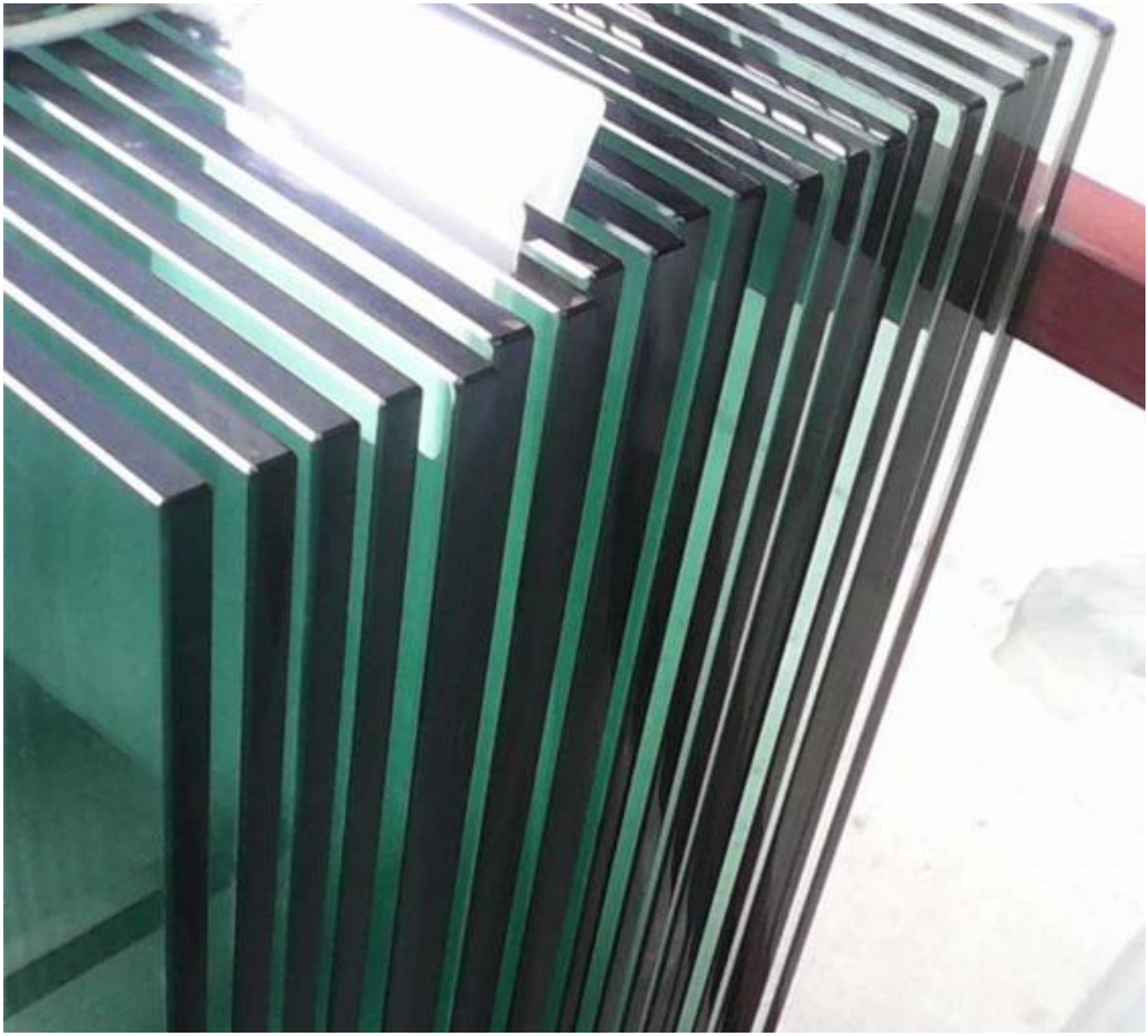

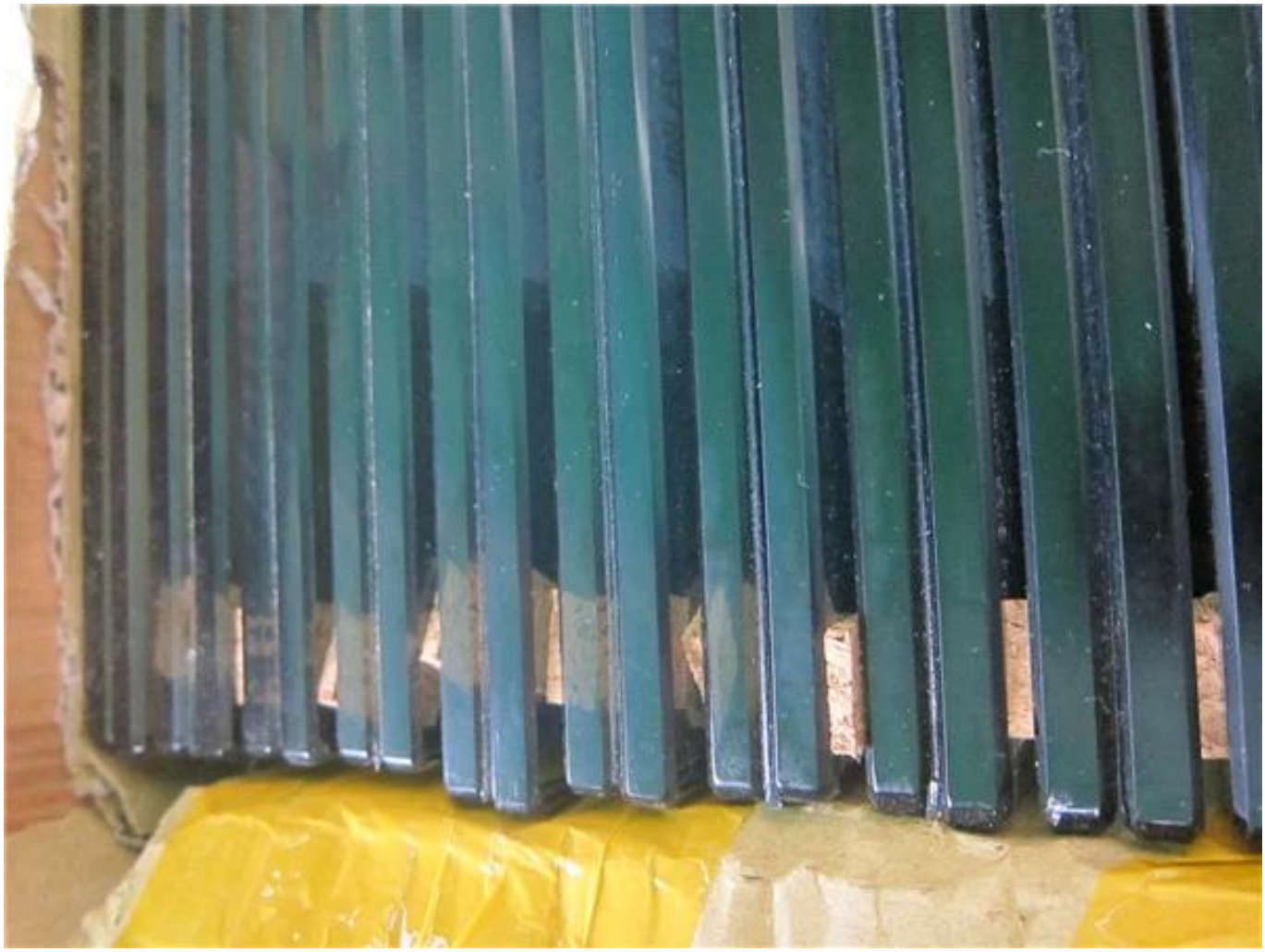
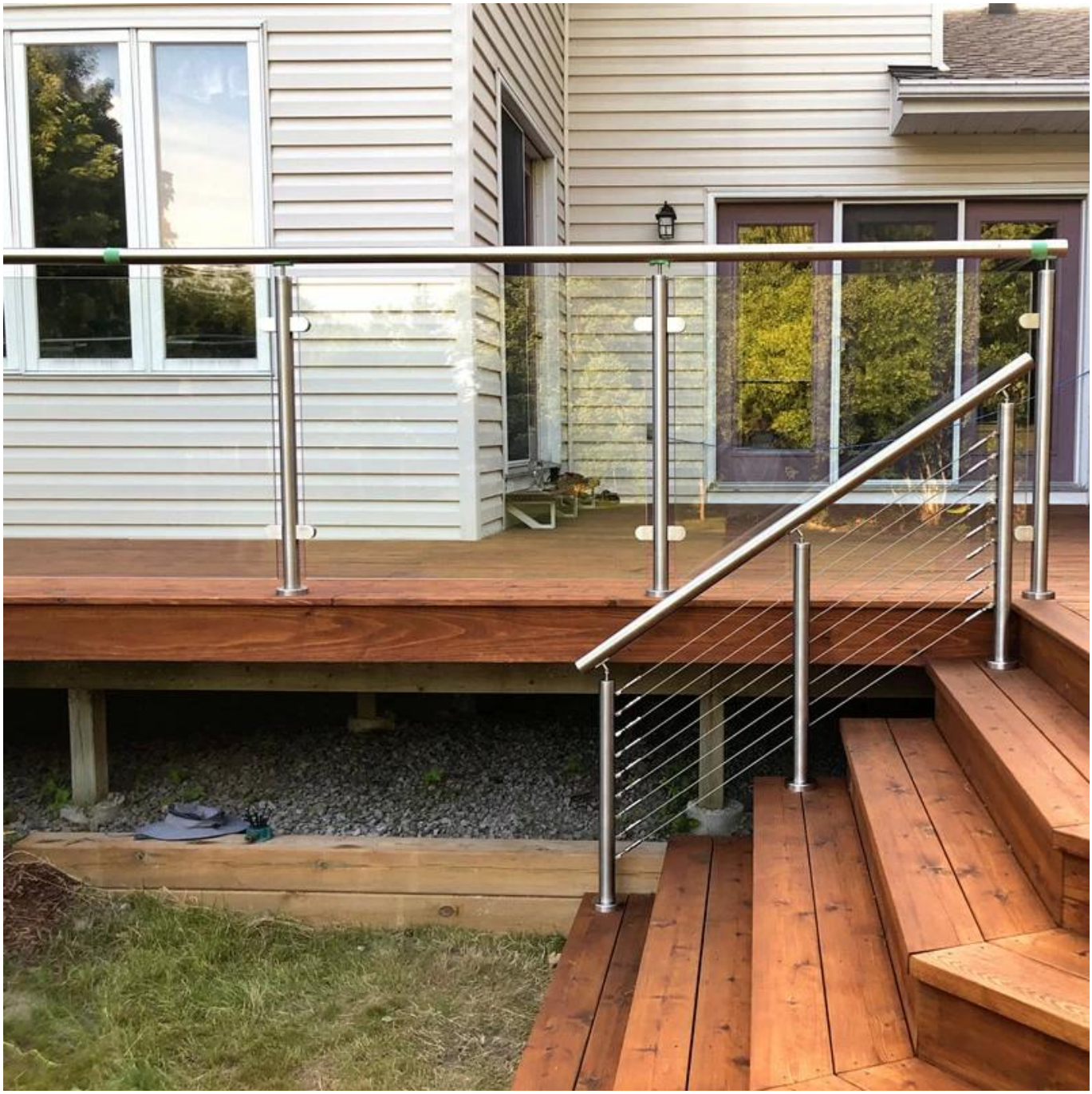
Fotos del proyecto del cliente del diseño de la barandilla de vidrio del porche de acero inoxidable -