## Cubierta de la cubierta de la base de poste de balaustre redonda y cuadrada de acero inoxidable

| | |
|---|---|
| material | Acero inoxidable SS304 SS201 SS316 |
| Tamaño (mm) | 25.4mm, 31.8mm, 38.1mm, 50.8mm, 63,76mm 40 * 40mm 50 * 50mm o logran como su solicitud |
| superficie | Polaco, satinado, negro u otro |
| usado | Pasamanos, Balcón Escalera, Balaustrada |

**Detalles de los productos**
**Cubierta de base cuadrada y placa base:**

**Funda de base redonda y brida base:**

**Brida de pared de barandilla redonda:**

**Balón redondo Post Fascia Mount Bracket:**

## Fotos del proyecto

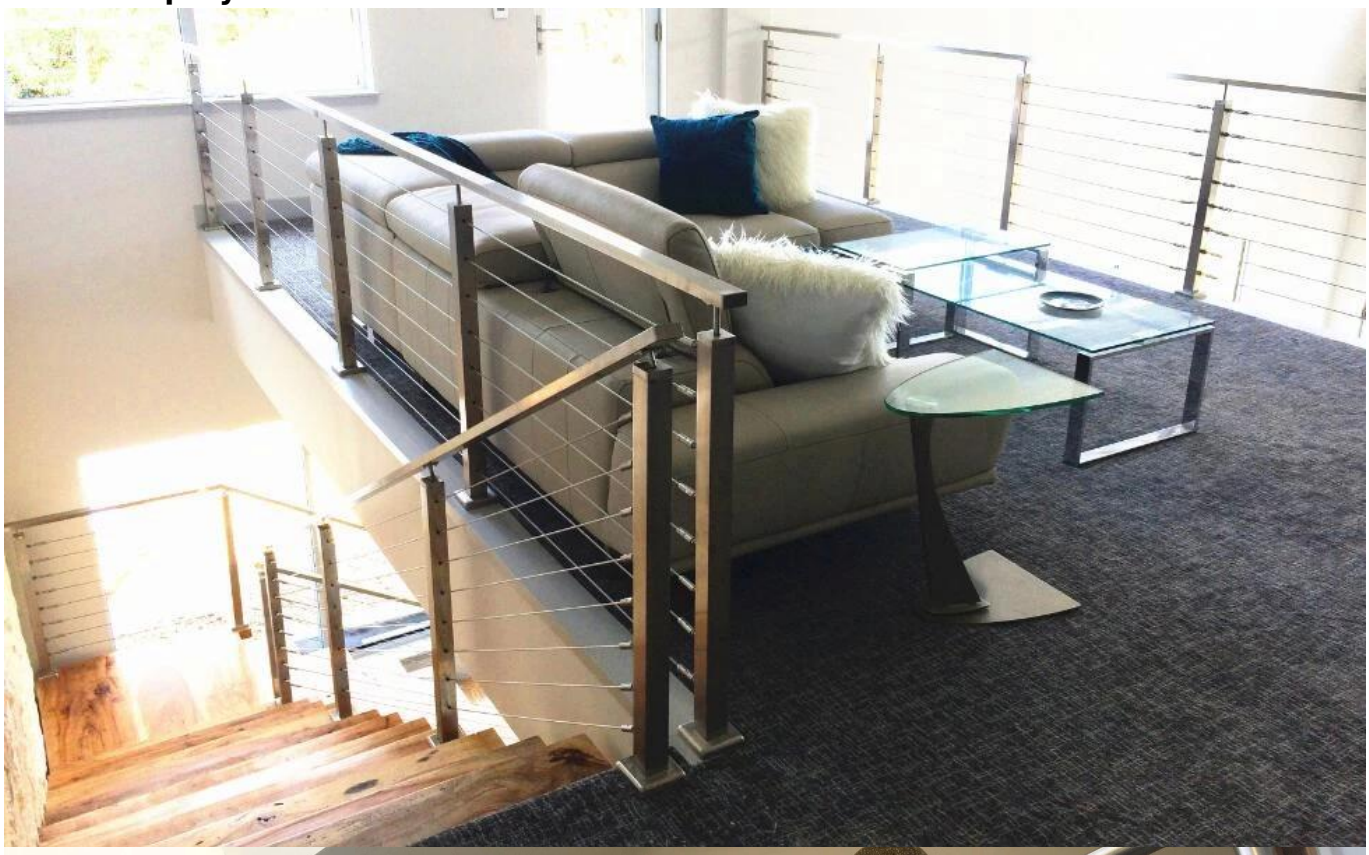

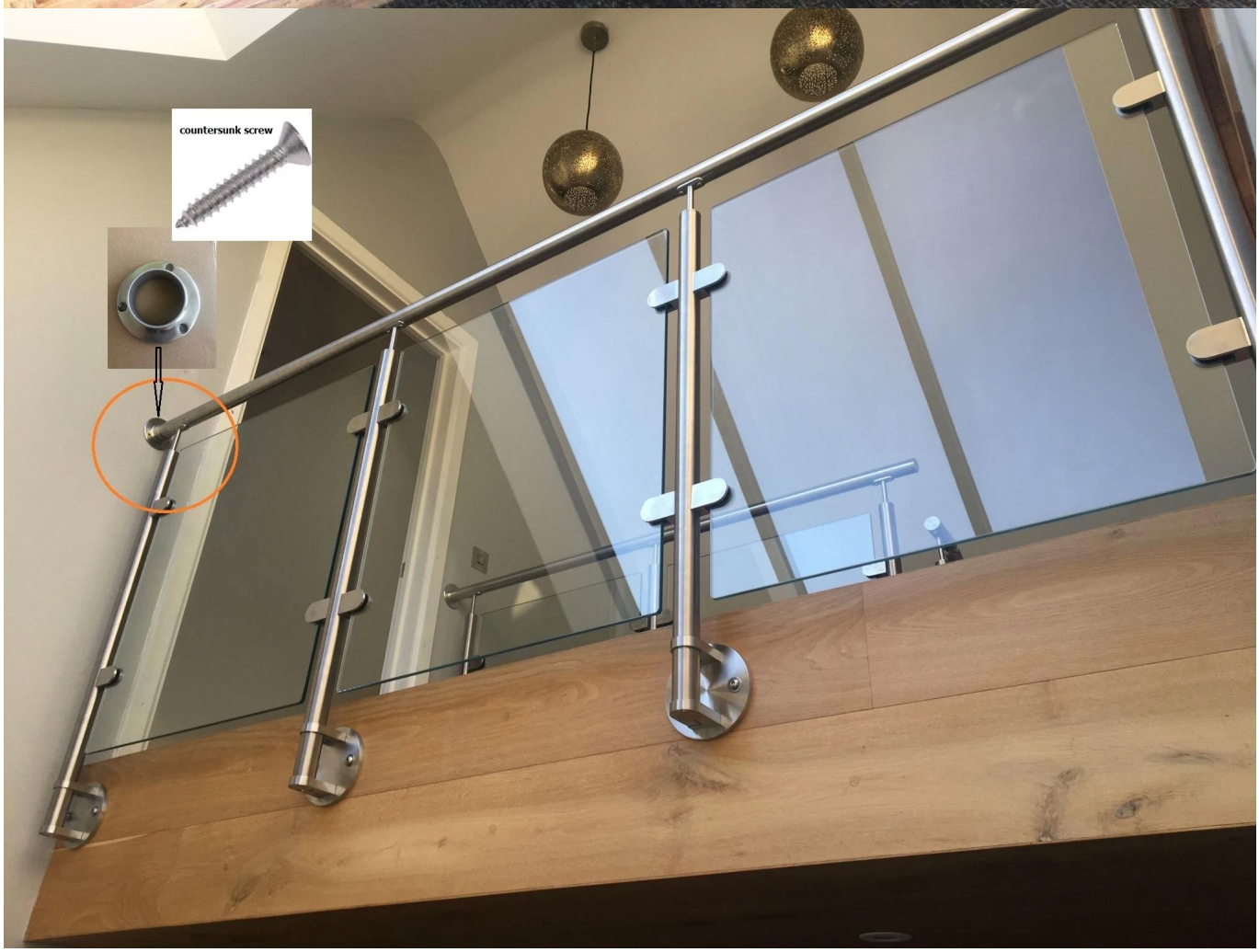

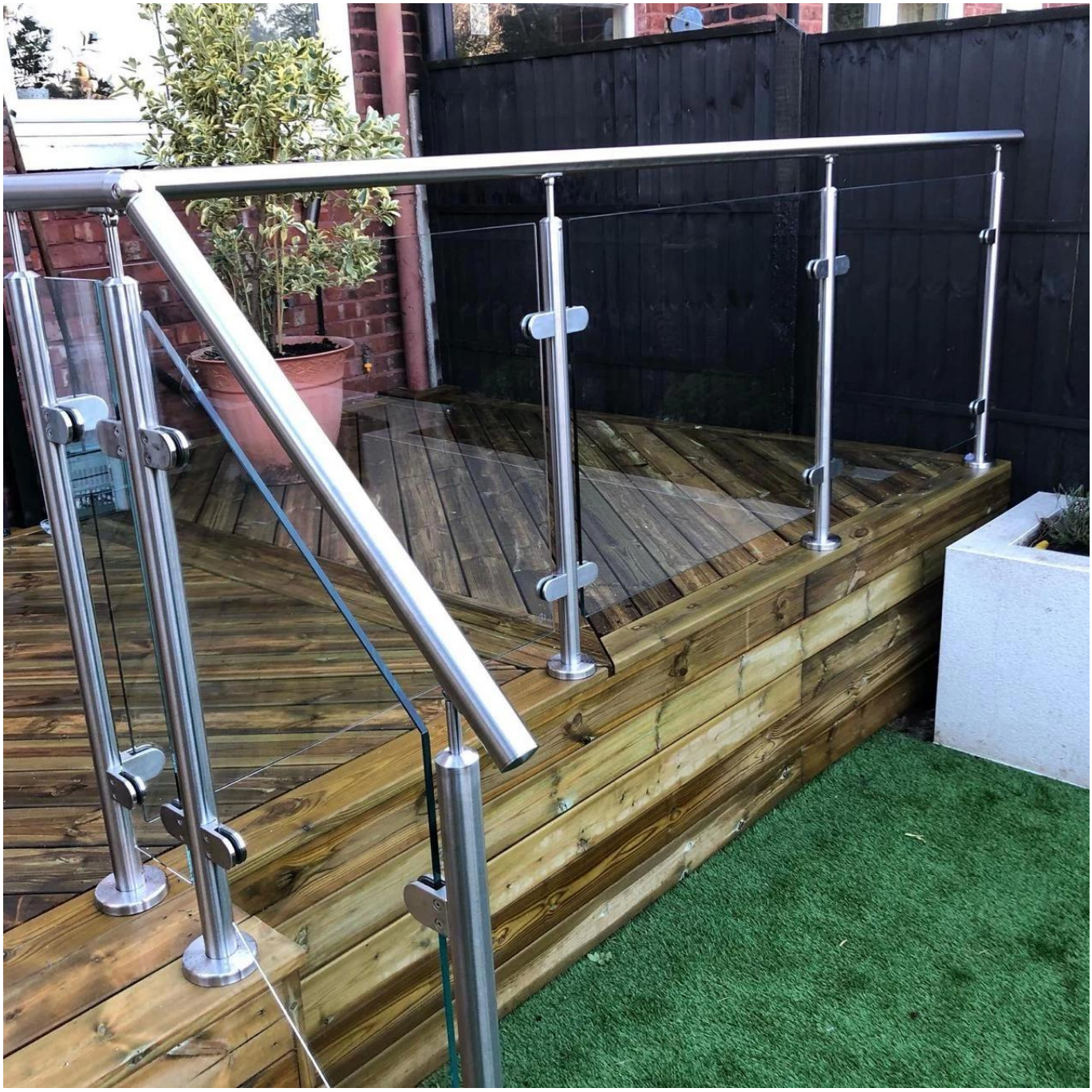

**Detalle de paquetes: EPE BOLSA, CAJA INTERIOR Y CARTÓN OUTER, 12 PC en una caja de cartón.**

**Bienvenidosparacontactonosotrospormásdetalles:**
**víspera**
**Correo electrónico: sales03@launch-china.cn**
**Hp / whatsapp: +8613686807796**