

cubierta pasamanos de acero inoxidable

Modelo 1: tubo de ranura redonda:

- el tamaño del tubo: 25,4 mm de diámetro
- espesor de pared: 1.5-2mm
- tamaño de la ranura: 14 * 14mm
- cada pieza 5,8 metros, y se puede cortar como sus demandas



SLOT TUBE ROUND

Modelo 2: tubo de ranura cuadrada:

- el tamaño del tubo: diámetro 25 * 21mm
- espesor de pared: 1.5-2mm
- tamaño de la ranura: 14 * 14mm
- cada pieza 5,8 metros, y se puede cortar como sus demandas

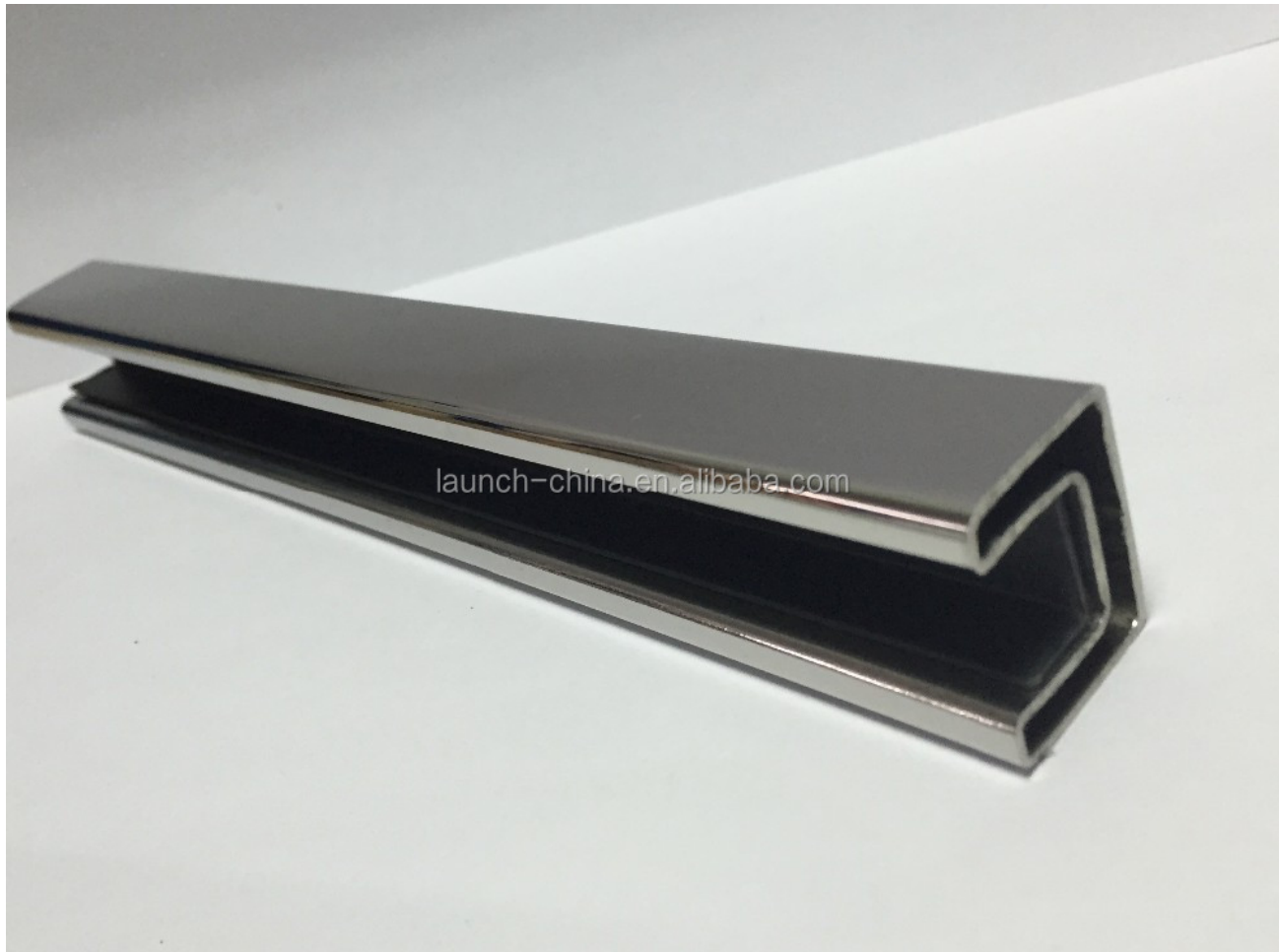

Guarniciones:

- tapa de extremo cuadrado
- plaza conector de 90 grados
- plaza conector de 180 grados
- conector de pared cuadrada
- Material: AISI 304 / AISI 316 / AISI 316L
- Acabado: cepillo o un espejo
- Aplicación: utilizados para cercar vidrio sin marco, barandilla de cristal, la parte superior de barandilla

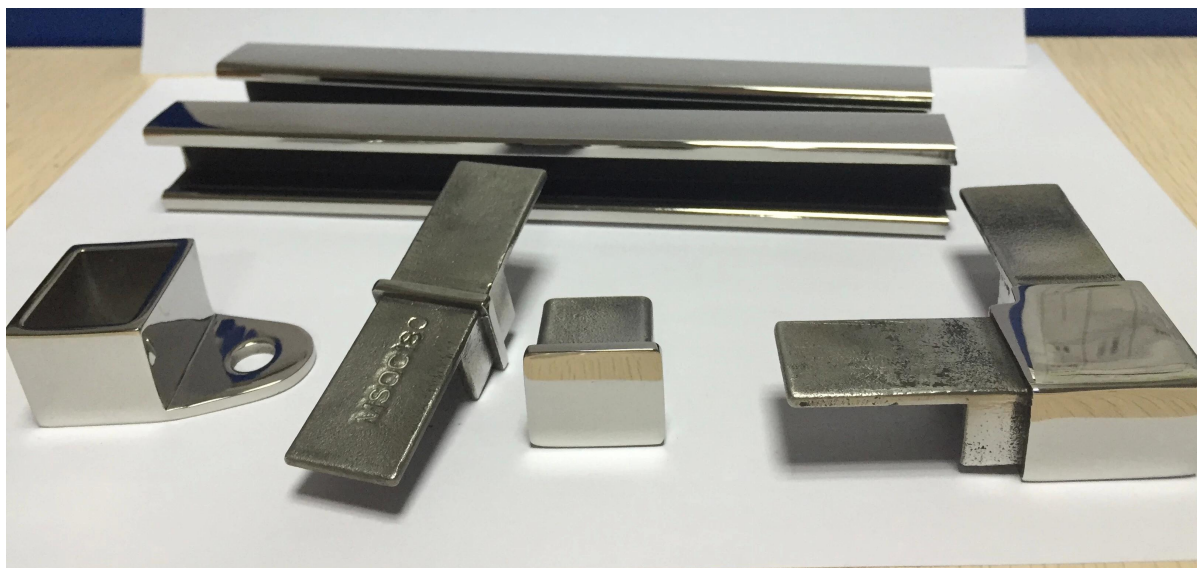

las fotos del proyecto:

interior de vidrio barandilla de acero 1.stainless pasamanos:

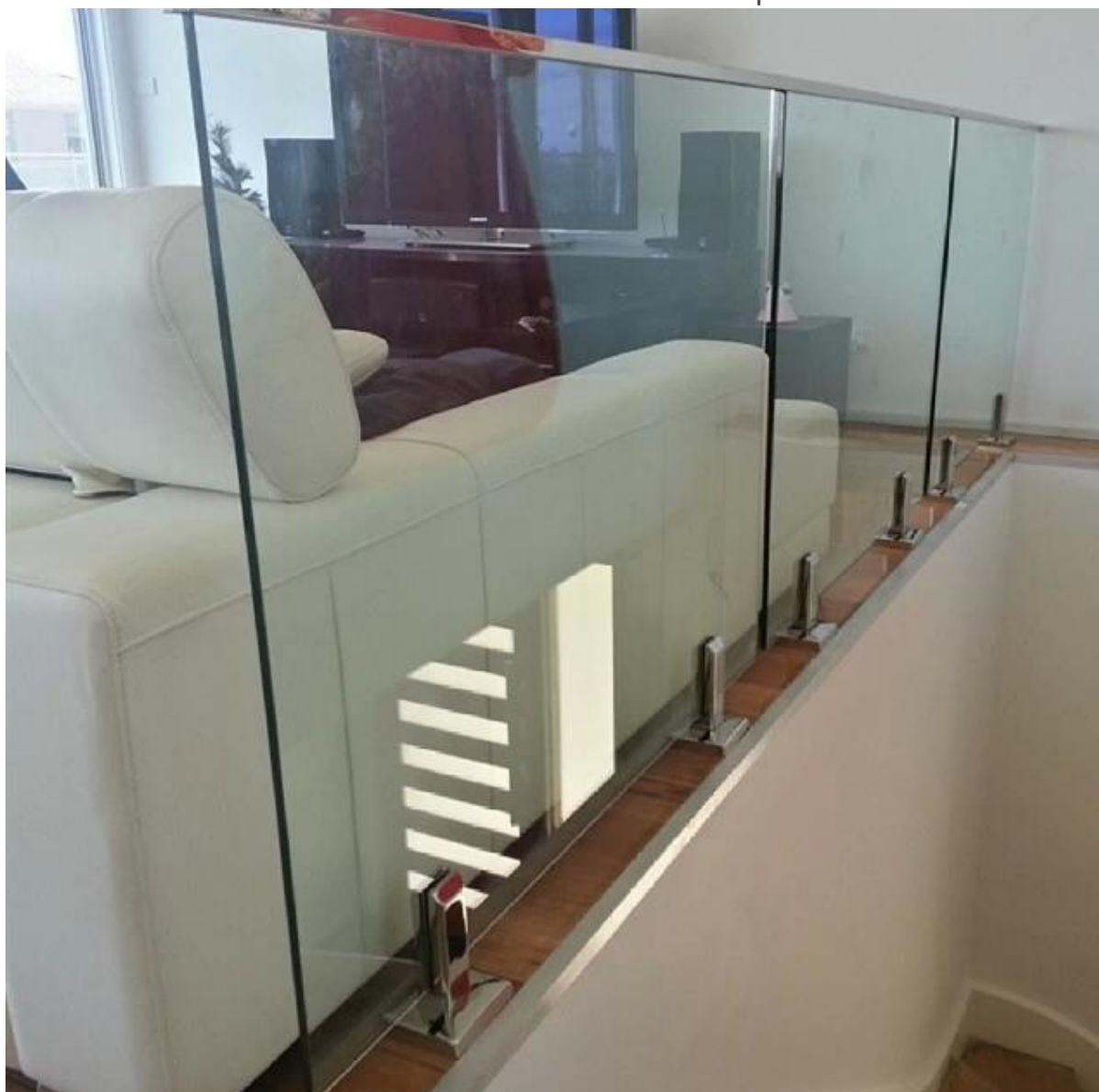

2.Stainless acero barandilla exterior pasamanos de la cubierta:





Espiga: [javascript: void \(0\); /* 1464243645885 */](javascript:void(0);/*1464243645885*/)



Punto muerto: [javascript: void \(0\); / * 1464243792836 * /](javascript:void(0);/*1464243792836*/)



Gracias por su visita, cualquier interesado o necesidades, póngase en contacto conmigo libremente:

Contacto: Joey Lan

E-mail: sales02@launch-china.cn.

Skype: lanzamiento-02. Mob / WeChat / WhatsApp: 86-18707054903.