

acero inoxidable abrazadera de cristal recta de 180 grados para la barandilla de vidrio escalera

Material: acero inoxidable 304/316

Para el grueso de cristal: 8-12mm

Tamaño: 80x35mm o el tamaño modificado para requisitos particulares;

Espesor: 5 mm;

perno Medio: M6 o M8;

Tratamiento de la superficie: pulido espejo;



satinado



Dibujo Tamaño:

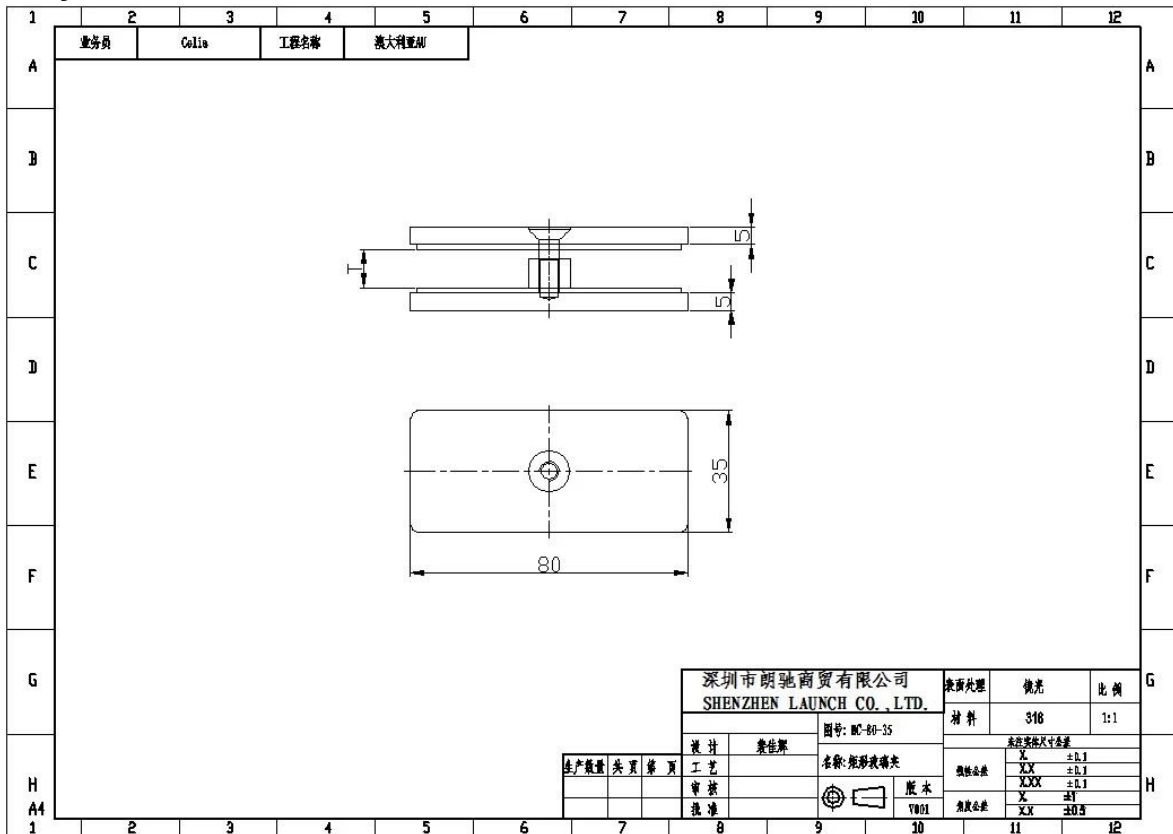

BC-80 * 35 se utiliza entre el panel 2 de vidrio, para hacer la conexión de ellos.
Más estable y más seguro;

Por favor, véase el proyecto de la siguiente manera:

barandilla de vidrio Escalera con soporte de enfrentamiento **SF-50**

http://www.chinabalustrade.com/products/frameless-glass-rail-system-stainless-steel-standoff-brackets-for-stairs-and-balconies.html#.VzCd_Pn7w2g



Vista general



Esta abrazadera de cristal es ampliamente utilizado en la barandilla de cristal sin marco especial para la escalera, cubierta, balcón y así sucesivamente, no sólo comercial, sino también del proyecto nacional.

Gracias por su opinión, cualquier needs o pregunta, póngase en contacto conmigo libremente:

Contacto: Joey Lan

E-mail: sales02@launch-china.cn.

Skype: lanzamiento-02. Mob / WeChat / WhatsApp: 86-18707054903.