- Abrazadera de cristal de esquina de 90 grados de acero inoxidable
- Utilizado en las esquinas para unir 2 paneles de vidrio

Especulación.
- Material: acero inoxidable 304/316
- acabado satinado
- tamaño: 110x50x55mm

Fotos de Abrazadera de cristal de la esquina de 90 grados del acero inoxidable

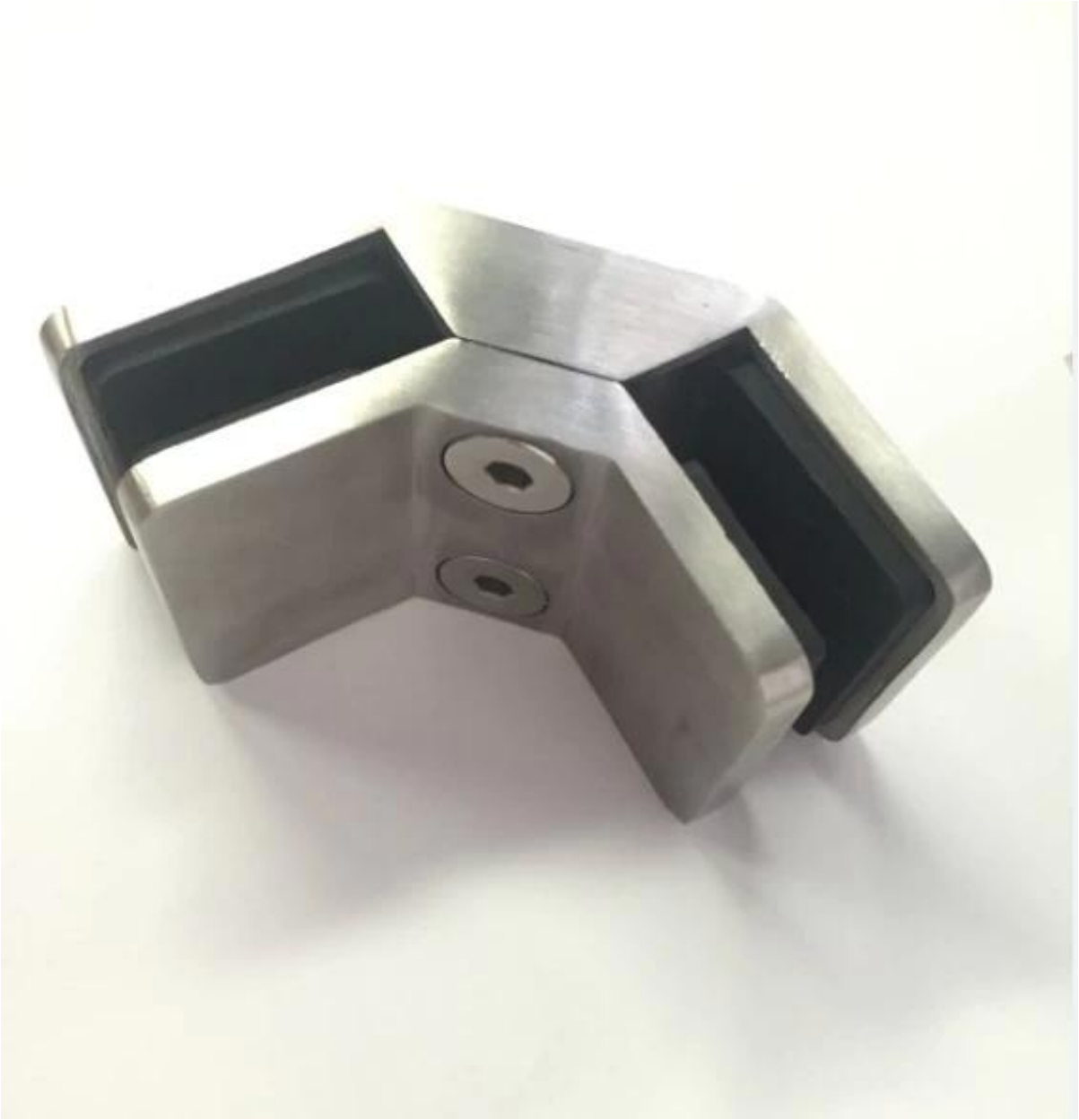

También tenemos el tipo más pequeño de las abrazaderas de cristal de la esquina abajo, modelo # CB-90

KEBIL科比奥®