Tubo de ranura de acero inoxidable Para balcones de vidrio balcón, la más alta calidad anti-oxidación tuberías de barandilla para sistemas de barandilla.

PRESUPUESTO

Acero inoxidable 316L pulido o satinado

5.8 metros por longitud

Tubo de ranura cuadrada 20x25mm, con ranura de 14x14mm, 5.8m por longitud

Tubo redondo 25.4mm, con ranura de 14x14mm, 5.8m por longitud

Canales de plástico para vidrio de 10-12mm

MOQ 10 longitudes

Accesorios incluidos, conector de 180 grados, conector de 90 grados, conector de pared a carril, tapa de extremo, conectores ajustables

Utilizado para las tuberías de la barandilla

Para piscina, balcón, escalera, etc.

SHENZHEN puerto marítimo

Más fotos para tubos de ranura 20x25mm espejo pulido

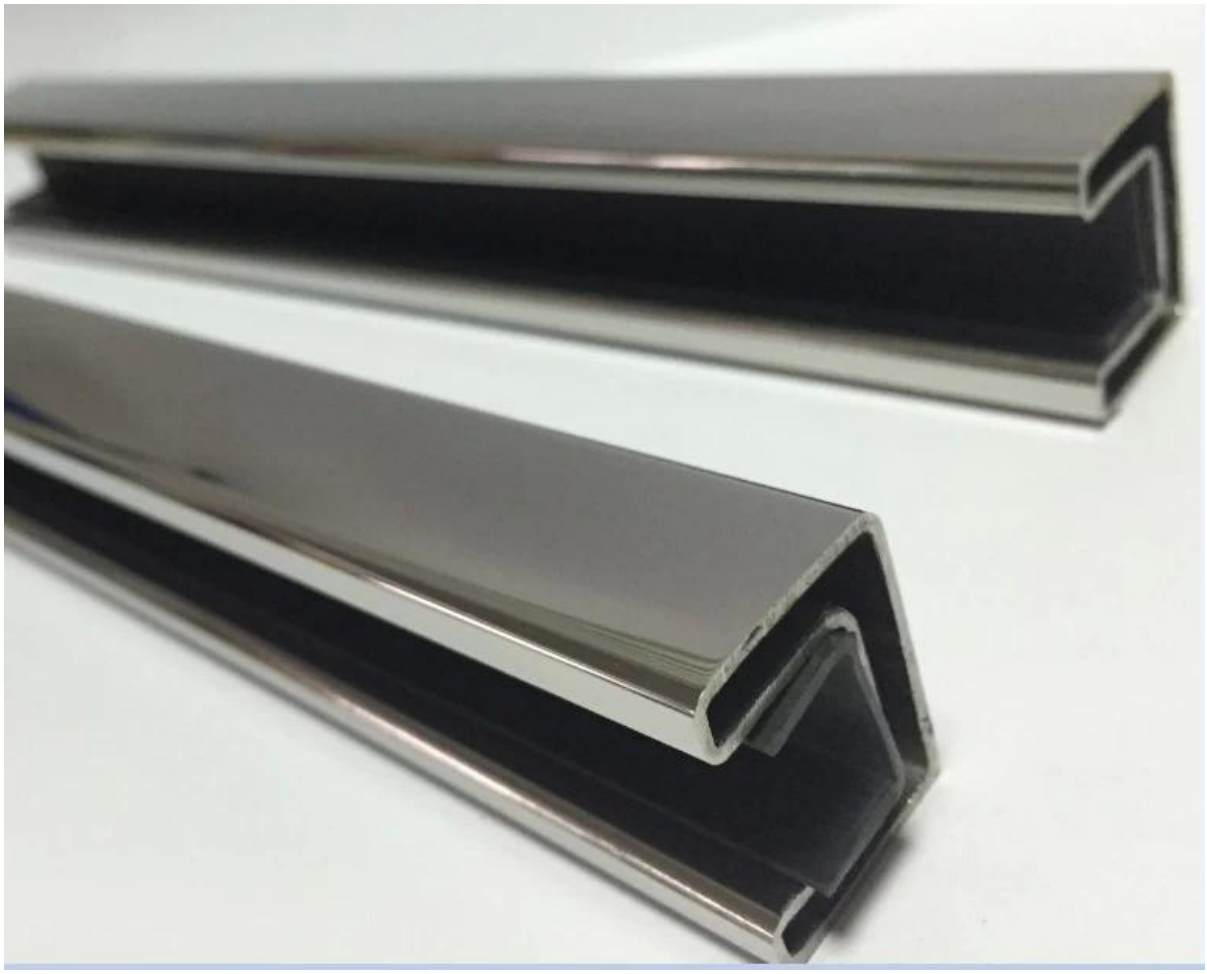

satinado pulido

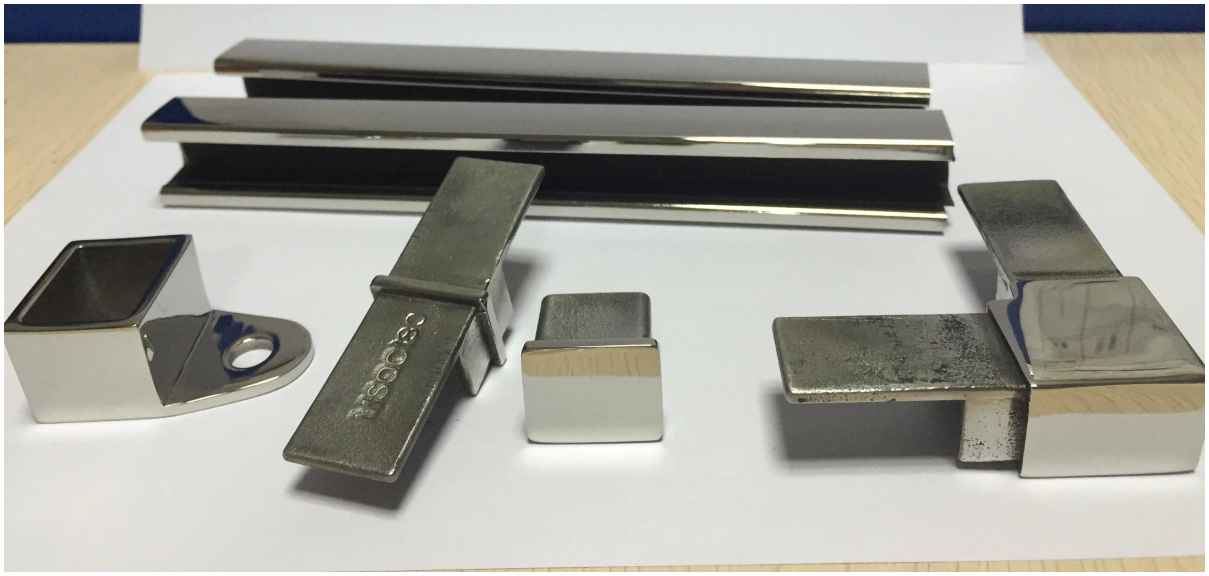

Accesorios para tubería de ranura de acero inoxidable

Tubo de la ranura del acero inoxidable para la barandilla de cristal del balcón

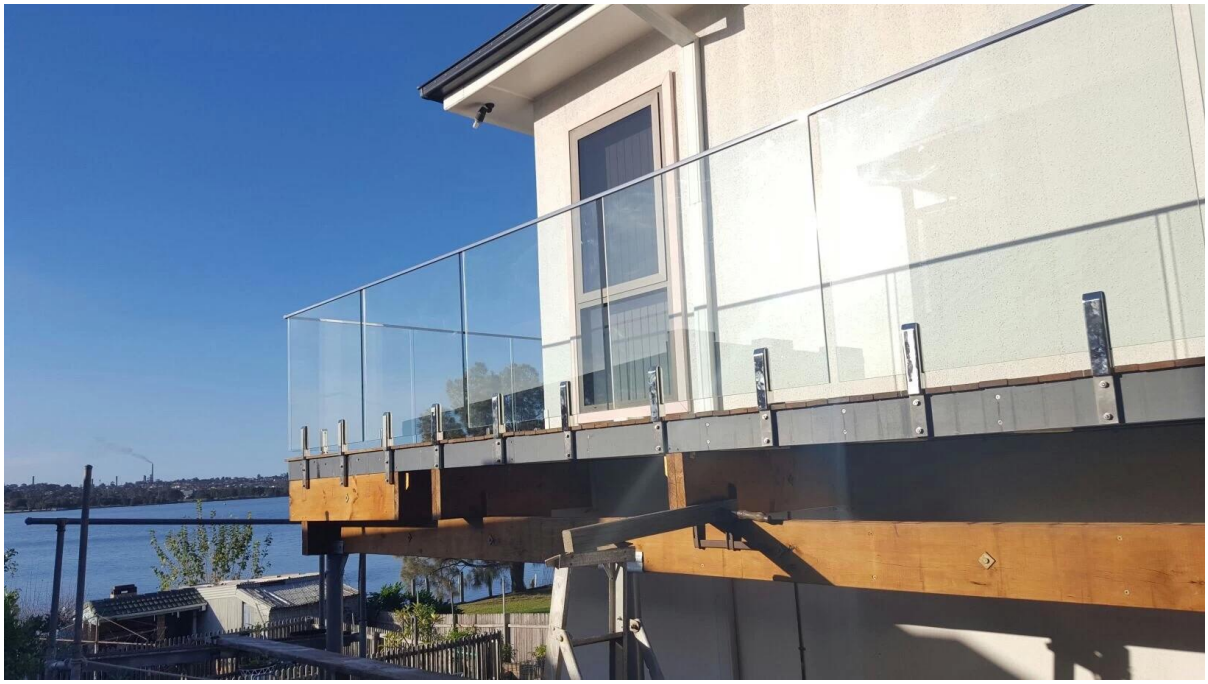

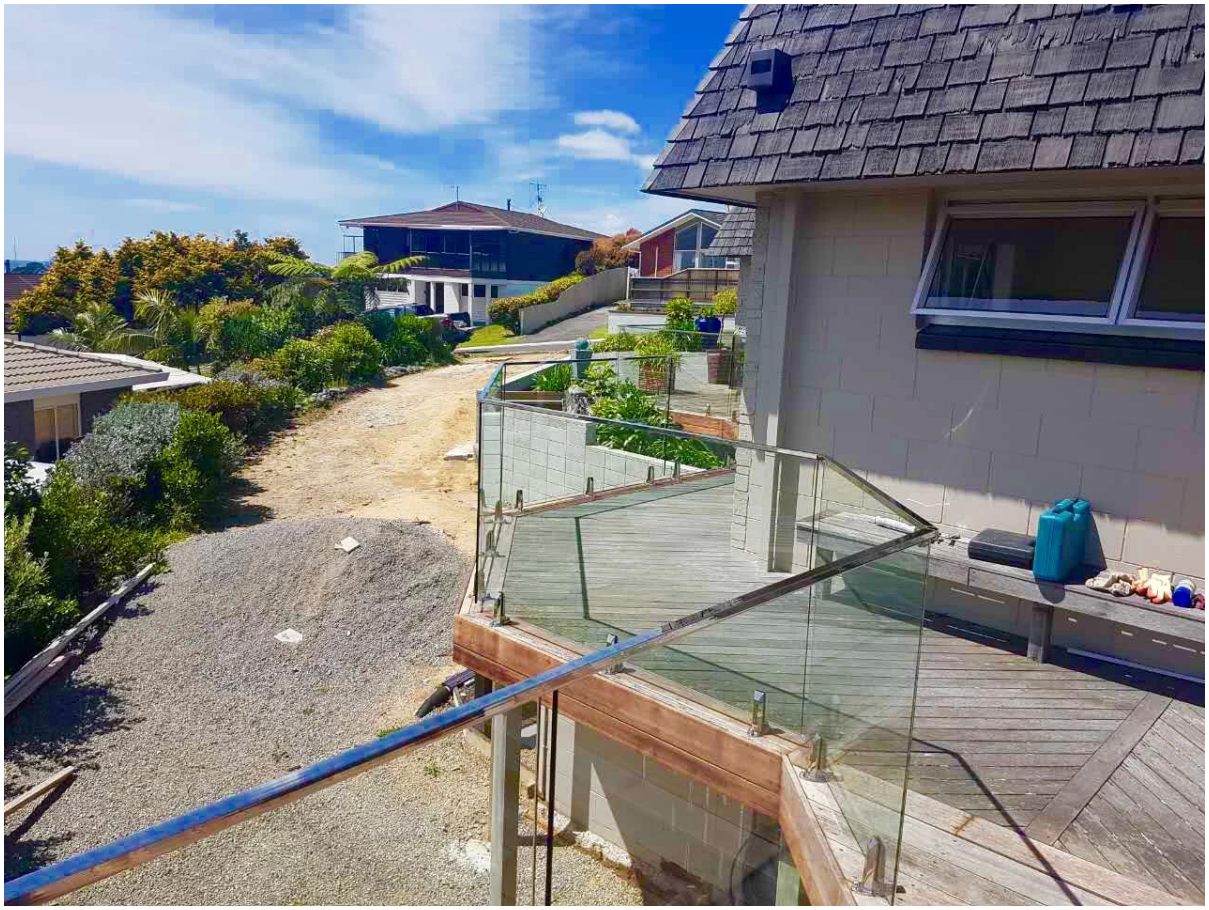

No dude en enviarnos un correo electrónico para una cita ahora!