barandilla de la escalera fija y soportes de pasamanos de acero inoxidable ajustables

1. STair barandilla fija y soportes de pasamanos de acero inoxidable ajustables reescrption :

- Material: acero inoxidable 304/316
- Acabado: satinado / pulido espejo
- Por tanto cuadradas y redondas tubería / 40x40mm / 50x50mm tubería / diameter42.4 / diameter50.8mm
- Espesor del vidrio: 6/8/10 / 10,76 / 12.76mm

2. Varios tipos barandilla de la escalera fija y soportes de pasamanos de acero inoxidable ajustables :

1). modelo No.P703R soportes de pasamanos de la escalera

2). modelo No.P706 soportes de pasamanos de la escalera

3). modelo No.P707 soportes de pasamanos de la escalera

4). modelo No.P708 soportes de pasamanos de la escalera

3. soportes de pasamanos de acero inoxidable proyecto :
proyecto de soportes de pasamanos de acero inoxidable ajustable :

proyecto de soportes de pasamanos de acero inoxidable fijo :

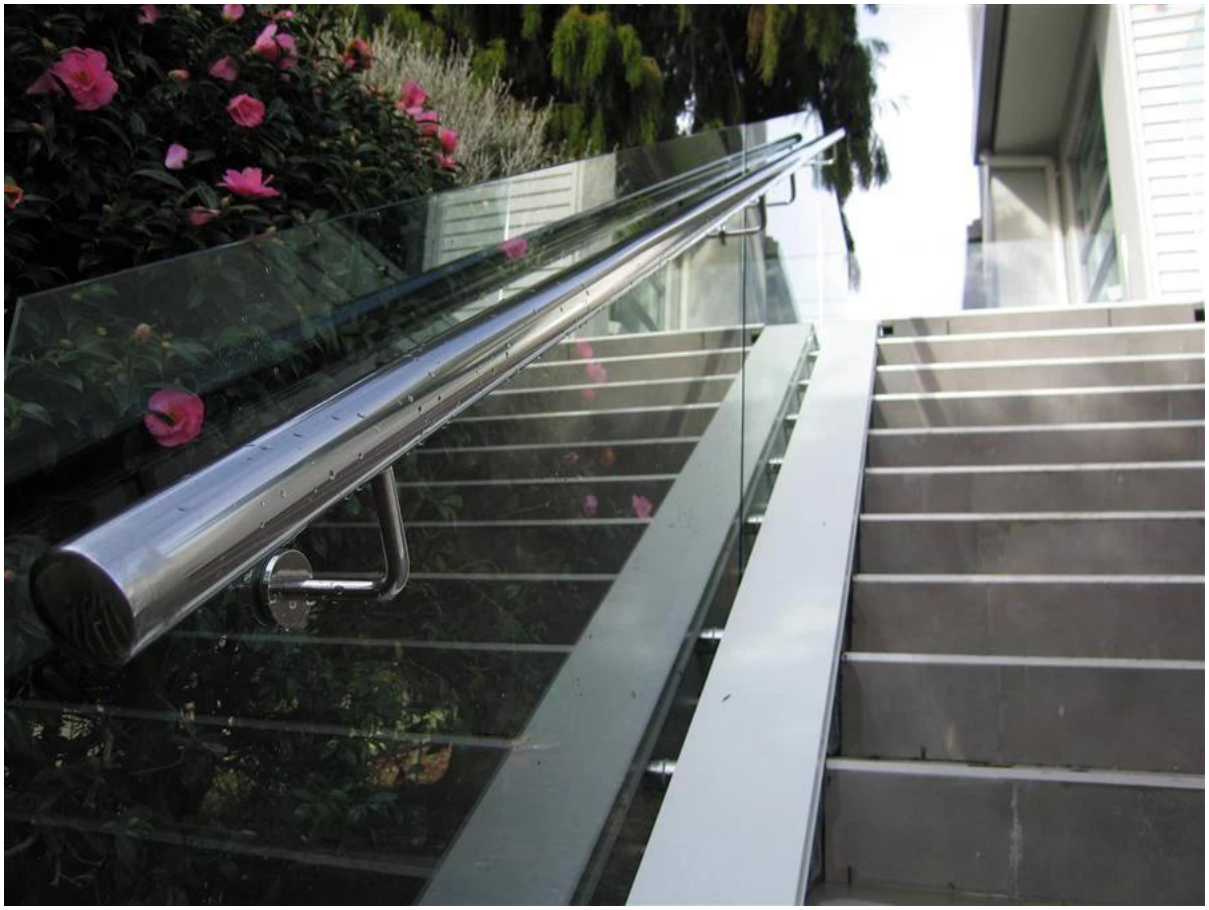

Gracias por su visita, cualquier interesado o necesidades, póngase en contacto conmigo libremente:

Joey Lan
Lanzamiento de Shenzhen Co., Ltd
www.launch-china.com www.launch-china.en.alibaba.com www.chinabalustrade.com
E-mail: sales02@launch-china.cn.
Skype: lanzamiento-02. Oficina: 86-755-86037559.

Añadir: B5-003, 5 / F-Bloque 3, Yilida edificio, Nº 1092 Nanshan Road, distrito de Nanshan, Shenzhen, China. Código postal 518054.