Vis d'écartement en verre en acier inoxydable 316 pour conceptions de garde-corps de balcon sans cadre

1) CARACTÉRISTIQUES:
La conception de garde-corps en verre en acier inoxydable vous offre des vues ininterrompues et facile à installer.

1. matériel AISI304 / 316
2. finition brossée et miroir ou finition de revêtement en poudre noire
3. pour adapter le verre 10-19mm

product name	glass balustrade standoff
type1	glass standoff for concrete
type2	glass standoff for wood
material	SS316/304 grade
finish	brushed and mirror
glass thickness	10-19mm
application	stair,balcony and pool fence
techonology	CNC machining
net weight	about 06kg
dimension	main body:50*30mm;cap:50*10mm with M12*120 bolt
MOQ	1pc
country	China
delivery method	by air,by DHL.UPS,FedEx,by sea

Vis d'écartement en verre en acier inoxydable 316 pour les conceptions de garde-corps de balcon sans cadre:

Vis d'écartement en verre en acier inoxydable 316 pour conceptions de garde-corps de balcon sans cadre

KEBIL科比奥®

:

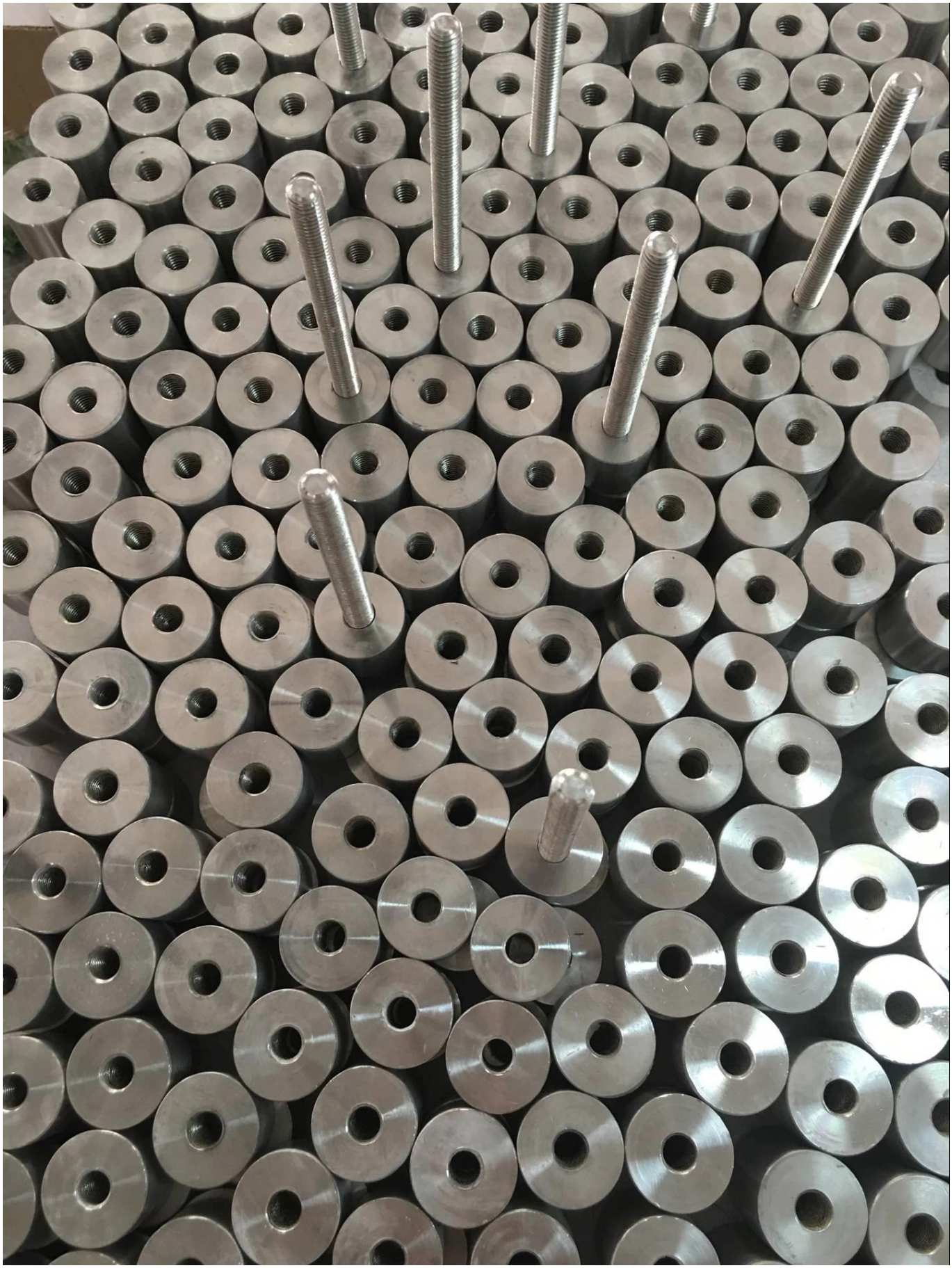

PLUS DE CONCEPTIONS DE VERRE STANDOFF:

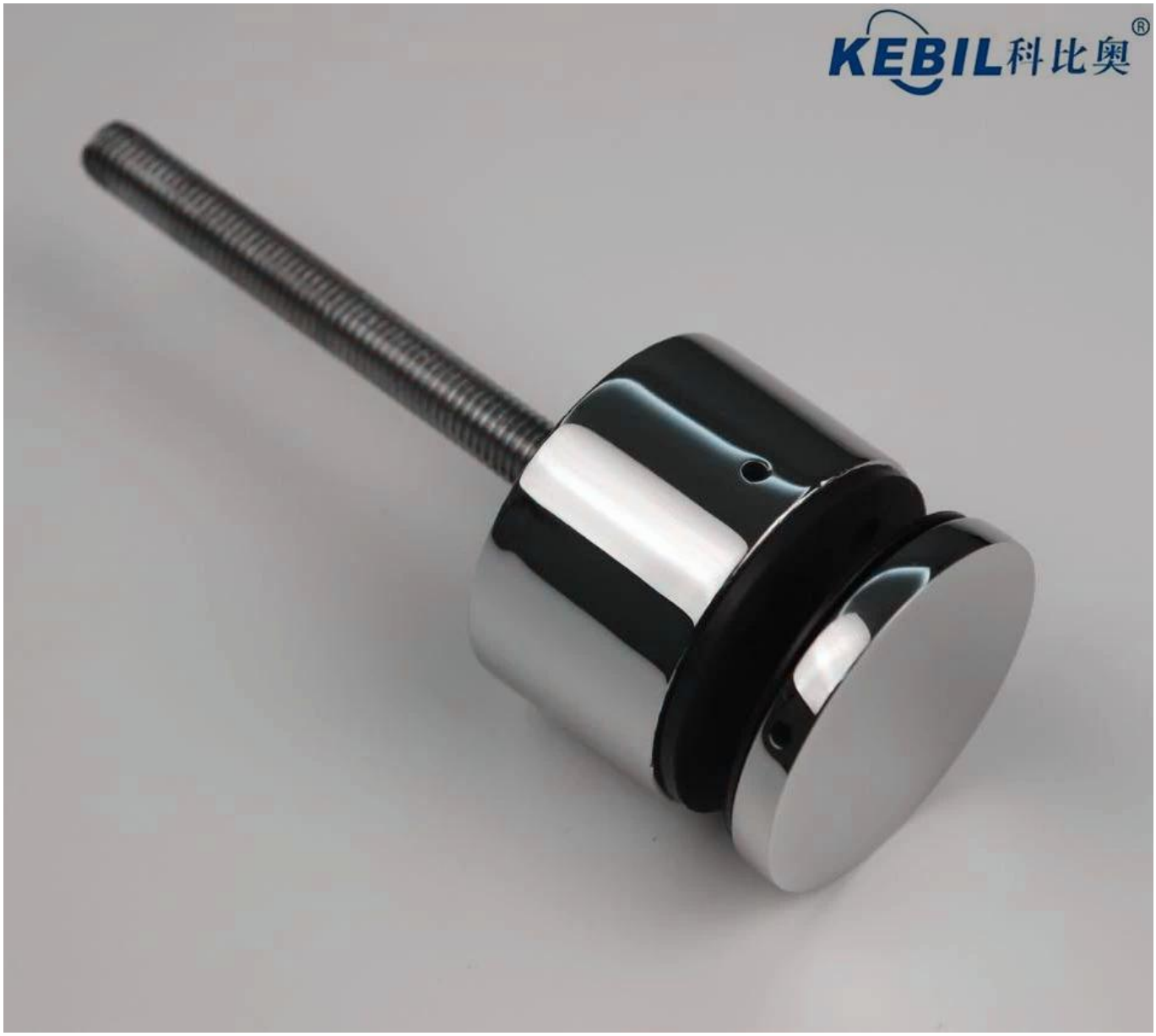
KEBIL科比奥®

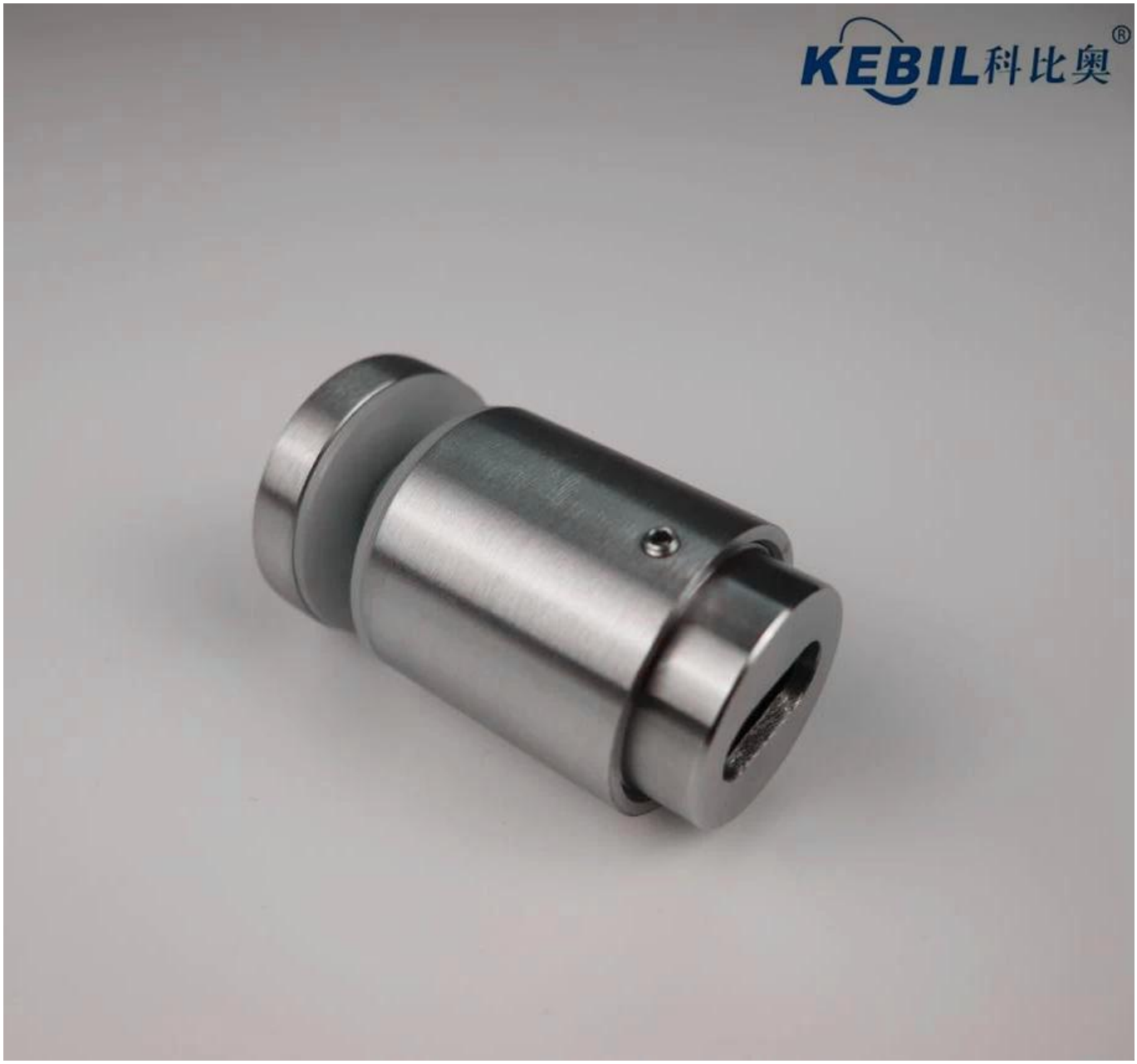
KEBIL科比奥®

KEBIL科比奥®

Contactez-nous maintenant pour plus d'informations!
Courriel: sales01@launch-china.cn
Mob: +8613590273543