Tubes de main courante de rail de bâti de l'acier inoxydable 316L pour le système de balustrade en verre sans cadre (piscine, balustrades en verre d'escalier de balcon)

1. Spécifications pour les tubes de main courante de rail de bâti de l'acier inoxydable 316L

- rail de recouvrement carré 21x25mm, avec fente de 14x14mm, avec des canaux en plastique pour les panneaux de verre de 10-12mm d'épaisseur
- rail de recouvrement rond de 25,4 mm de diamètre, avec fente de 14 x 14 mm, avec des canaux en plastique pour des panneaux de verre de 10-12 mm d'épaisseur
- 5,8 mètres par longueur
- emballé dans des tubes en carton
- miroir ou satiné

2. Photos pour Tube de main courante de rail de bâti d'acier inoxydable 316L

KEBIL科比奥®

KEBIL科比奥®

**20*25mm slot handrail**

**5.8 m per length**

180 degree joiner

90 degree joiner

Vertical adjustable joiner

Horizontal adjustable joiner

Wall to handrail joiner

End cap

KEBIL科比奥®

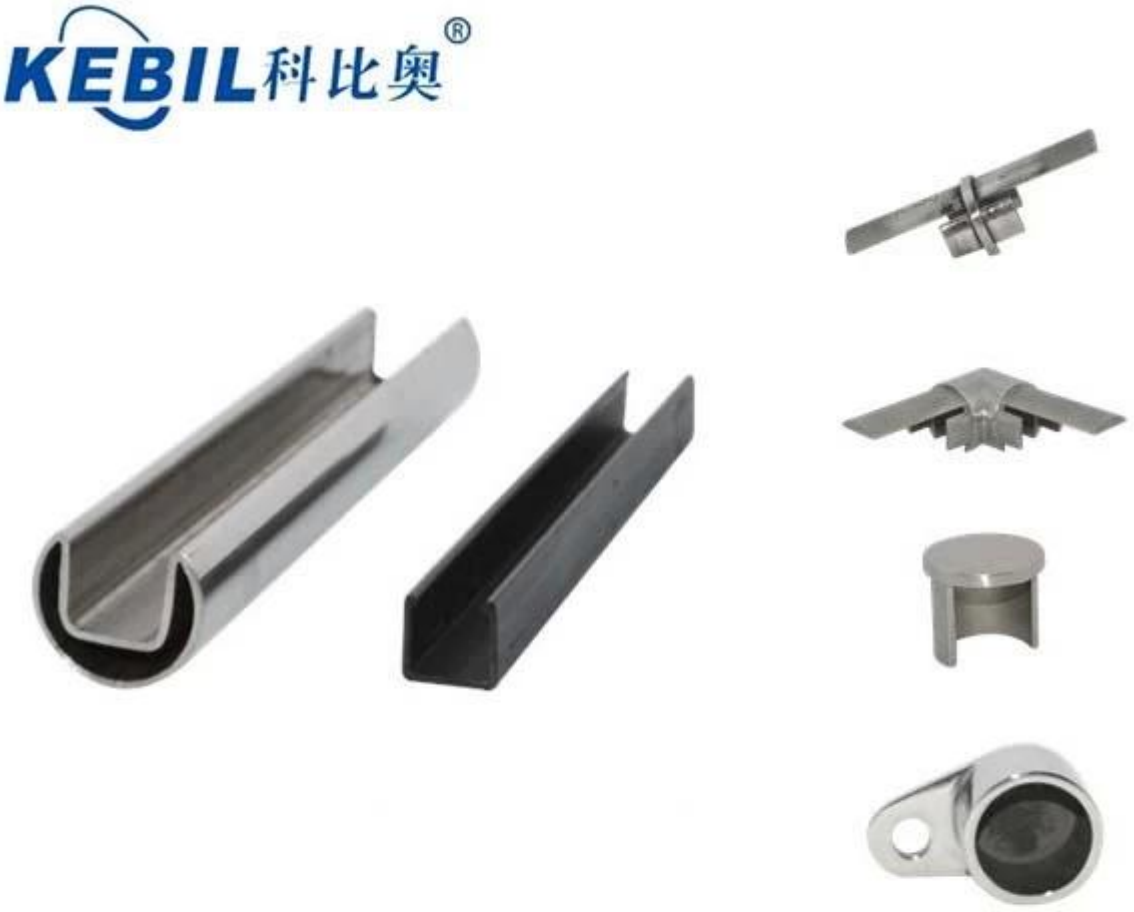


3.Emballage des photos pour Tube de main courante de rail de bâti d'acier inoxydable 316L

4. Photos du projet pour 21x25mm acier inoxydable rainuré main courante de tuyaux et raccords

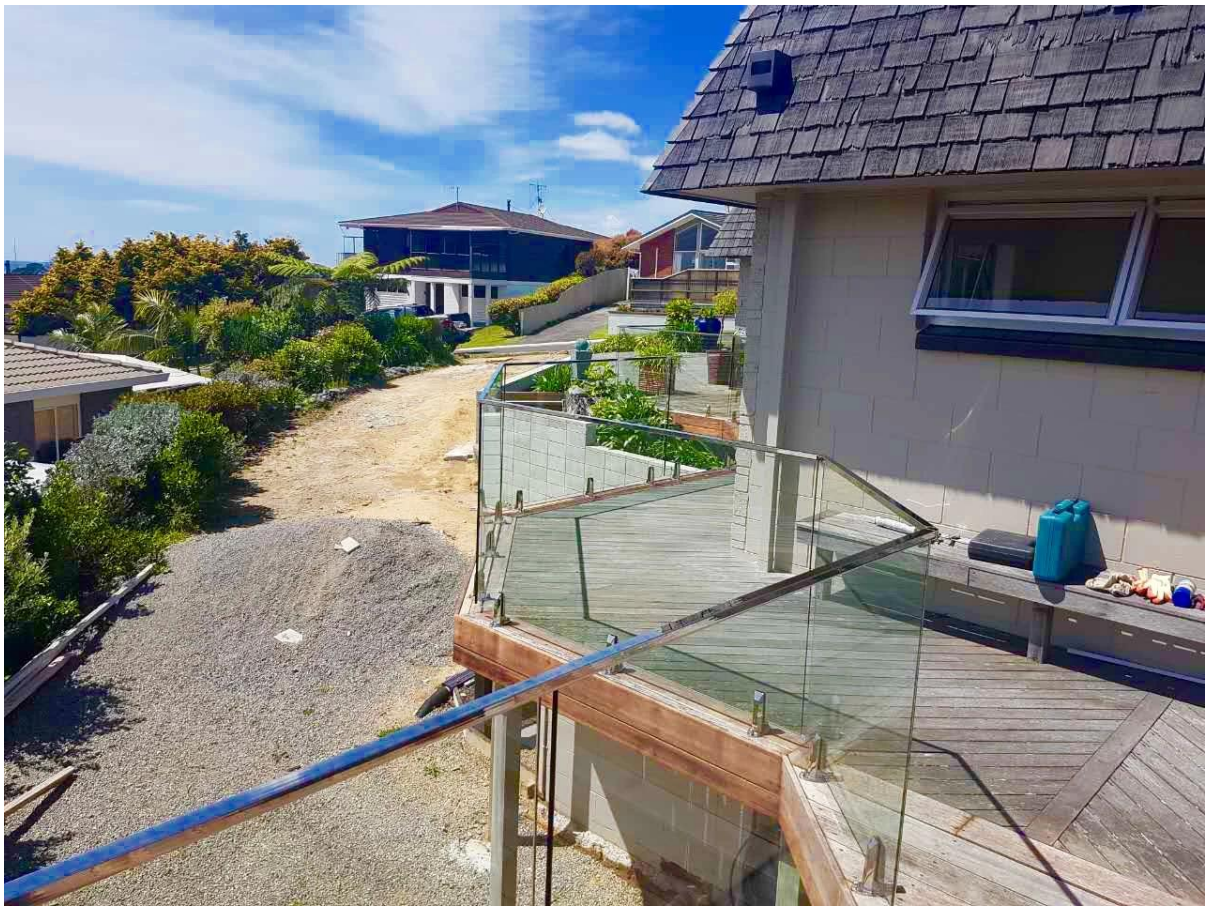

Information d'entreprise. pour SHENZHEN LAUNCH CO., LTD

Shenzhen Launch Co., Ltd was established in 2004, located at Nanshan District, Shenzhen, and one hour by car from Hongkong International Airport. Our main product is high-grade building materials includes stainless steel balustrade post, staircase handrail, balcony guardrail, swimming pool fence and other high-grade building materials. All the products are designed strictly according to the high-end market requirements. We have our own factory in Tangxia Town, Dongguan, has a variety of precision equipment more than 50 sets: CNC lathe, milling machine, punching machine, pipe cutter, argon welder, drilling machine, polisher, etc. which can provide customers with complete product processing services. With the German SPECTRO Spectrometer, we insist on testing every batch of materials to ensure that the material is highly qualified. We also have hardness gauge, secondary element and other test equipment to ensure the products meets customers' requirements.

## ABOUT US

# OUR ADVANTAGE

Please do not hesitate to contact us if you have any requirement regarding our production lines, you can expect a timely reply with professional solutions!

Own factory, shortest lead time.

Can help customers design product drawings based on customer ideas and design engineering installation drawing according to the customer site sketch.

Sample order, trial order acceptable.

Provide material test report to ensure that the material is qualified.

13 years of industry experience, we can help customers recommend the best solution to help customers save cost.

# OUR FACTORY

More than 13 years experience in hardware industry design and processing, we can provide customized services from design to the sample and small batch trial production.

# OUR CERTIFICATE

With premium quality, competitive price and superior service, we won a lot of customers' favor.
Our products are popular in North America, European and Australia.

# PRODUCTION PROCESS

Casting

CNC lathe

CNC Milling

Stamping

Drilling & Tapping

Polishing

# PACKAGING & DELIVERY

# PAYMENT & TRANSPORTATION

Welcome Alibaba Trade Assurance Order!

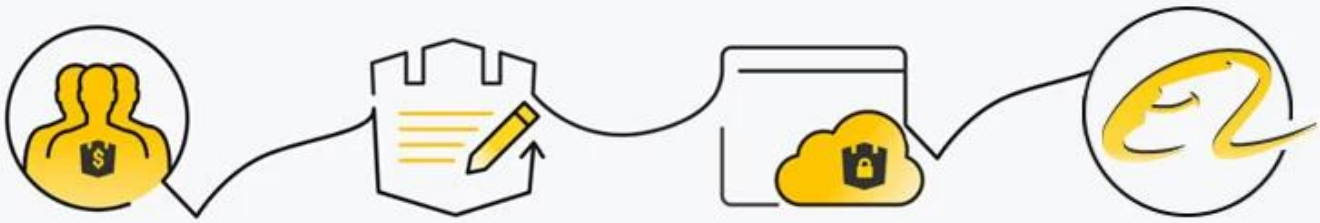

1. Start an order
2. Negotiate terms with our sales service & confirm order
3. Make payment
4. Alibaba provide full assurance

PayPal MasterCard VISA HSBC

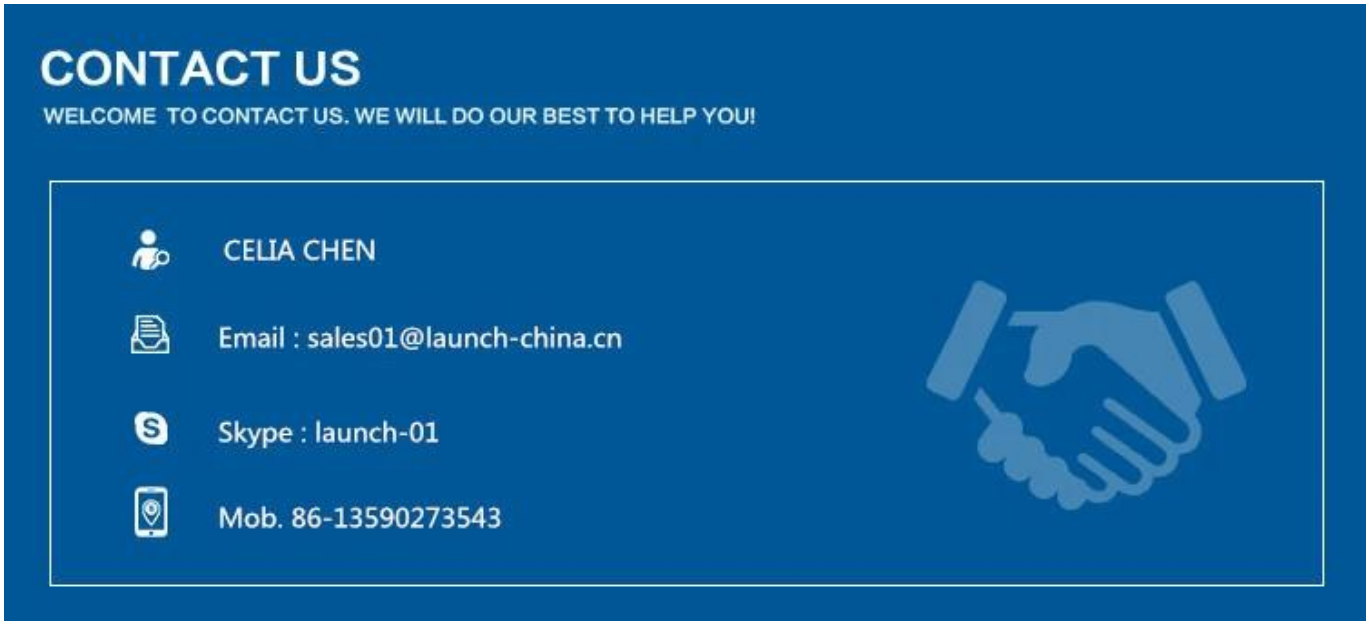


FAQ

1. Quels matériaux avez-vous?
Nous avons des matériaux en SS304, SS316, SS316L, Duplex 2205, etc.

2. Pouvez-vous m'envoyer toute votre liste de prix?
Désolé, comme le prix lié à de nombreux facteurs, tels que la quantité, le type de matériau, le traitement de surface et ainsi de suite, nous vous offrirons un devis exact après que nous confirmions vos besoins détaillés.

3. Offrez-vous OEM & Service ODM?
Oui, nous pouvons offrir OEM & Service d'ODM pour faire les produits selon vos dessins techniques ou échantillons, nous sommes professionnels dans la coulée d'investissement, le moulage mécanique sous pression, l'estampillage, l'usinage de commande numérique par ordinateur, etc.

4. Quel type de paiement acceptez-vous?
Nous acceptons le paiement par T / T, L / C, PayPal, Union occidentale, etc.

5. Quelle est votre limite de paiement?
Notre délai de paiement est TT (30/70) ou LC à vue.

6. quel est votre délai de livraison?
Notre délai est de 5 jours ouvrables pour les articles en vente chaude, 15-25 jours ouvrables pour les commandes par lots.

7. Offrez-vous un service après-vente?
Bien sûr, toute question après avoir acheté nos produits, nous reviendrons vers vous dans les 24 heures.