Base de plat en acier inoxydable brossé Carré Design en verre Balustrade Pince pour 3/8" et 1/2" verre

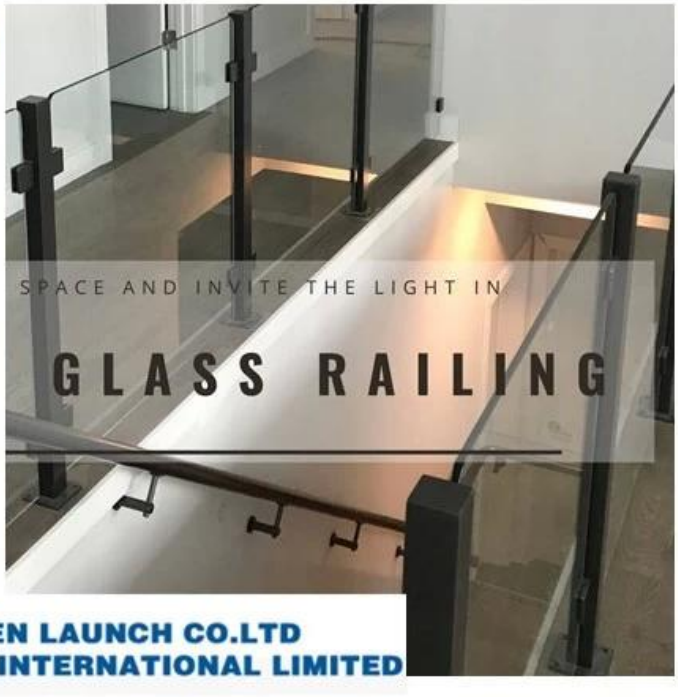

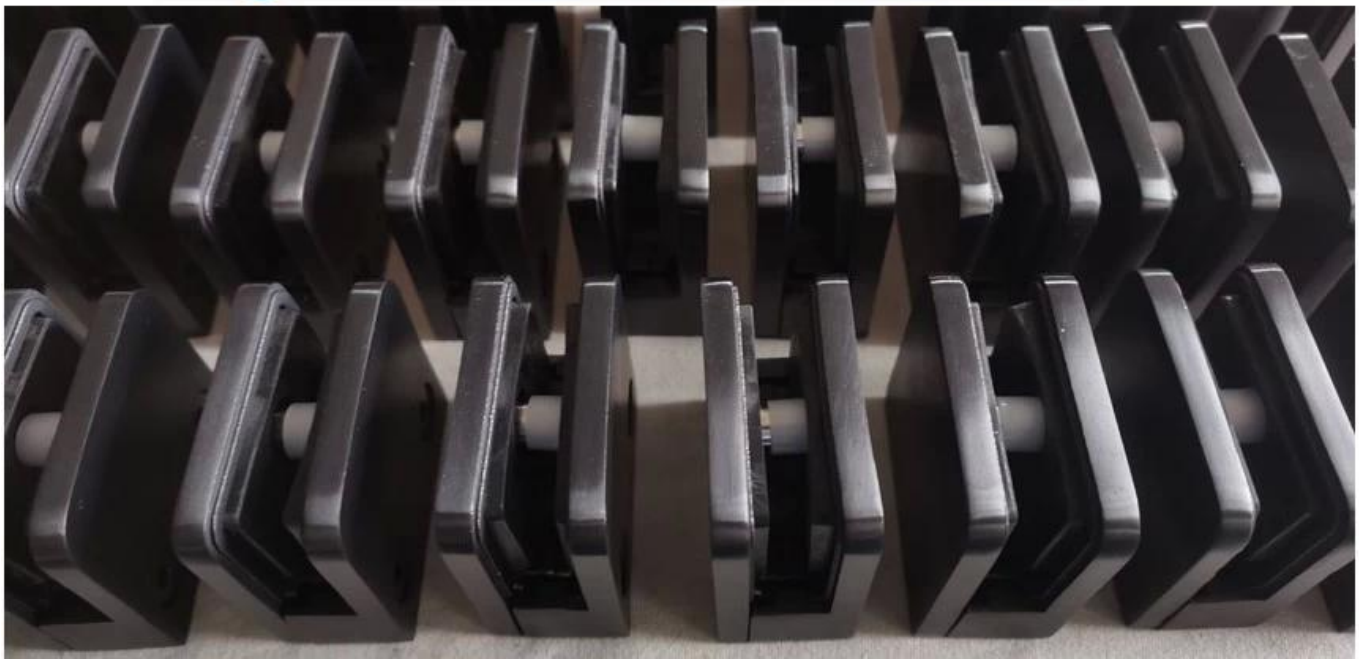

Nom du produit	Base de plat en acier inoxydable brossé Carré Design en verre Balustrade Pince pour 3/8" et 1/2" verre
Taille	W55 * D55 * T35 (mm)
Pourun verreépaisseur	3/8" 10 mm en verre
Matériel	SUS304, SUS316
Traitement de surface	Satin brossé, poli miroir ou galvanoplastie
Paquet	Individuellement dans le sac en plastique, Carton standard pour emballage extérieur
Certificat	ISO 9001-2000

Usage	(1) pour la construction et l'utilisation Main courante. (2) Dans le centre commercial, Maison. Pinces verre Garde-corps
Caractéristiques	Fabriqué en acier inoxydable, belle vue, facile à nettoyer, bonne qualité, etc.
Mots-clés associés	Verre Pince / acier inoxydable en verre Pince / acier inoxydable Pince / verre Balustrade Pince / verre Clip / verre sans cadre Clamp
Application	Décoration, largement utilisé sur acier inoxydable Balustrade et mains courantes. Décorations intérieur ou extérieur.
Délai de mise en œuvre	2-4 semaines.
Moq	100 pieces.

Port: Shenzhen, en Chine
Conditions commerciales disponibles: FOB, CIF, C & F, CFR, EX-WORKS
Conditions de paiement disponibles:T / T; L / C en vue ; Western Union, Alibaba d'engagement

Images du produit:

blanchePoudreRecouvertFinir:

Electro-plaqué Finition noire:

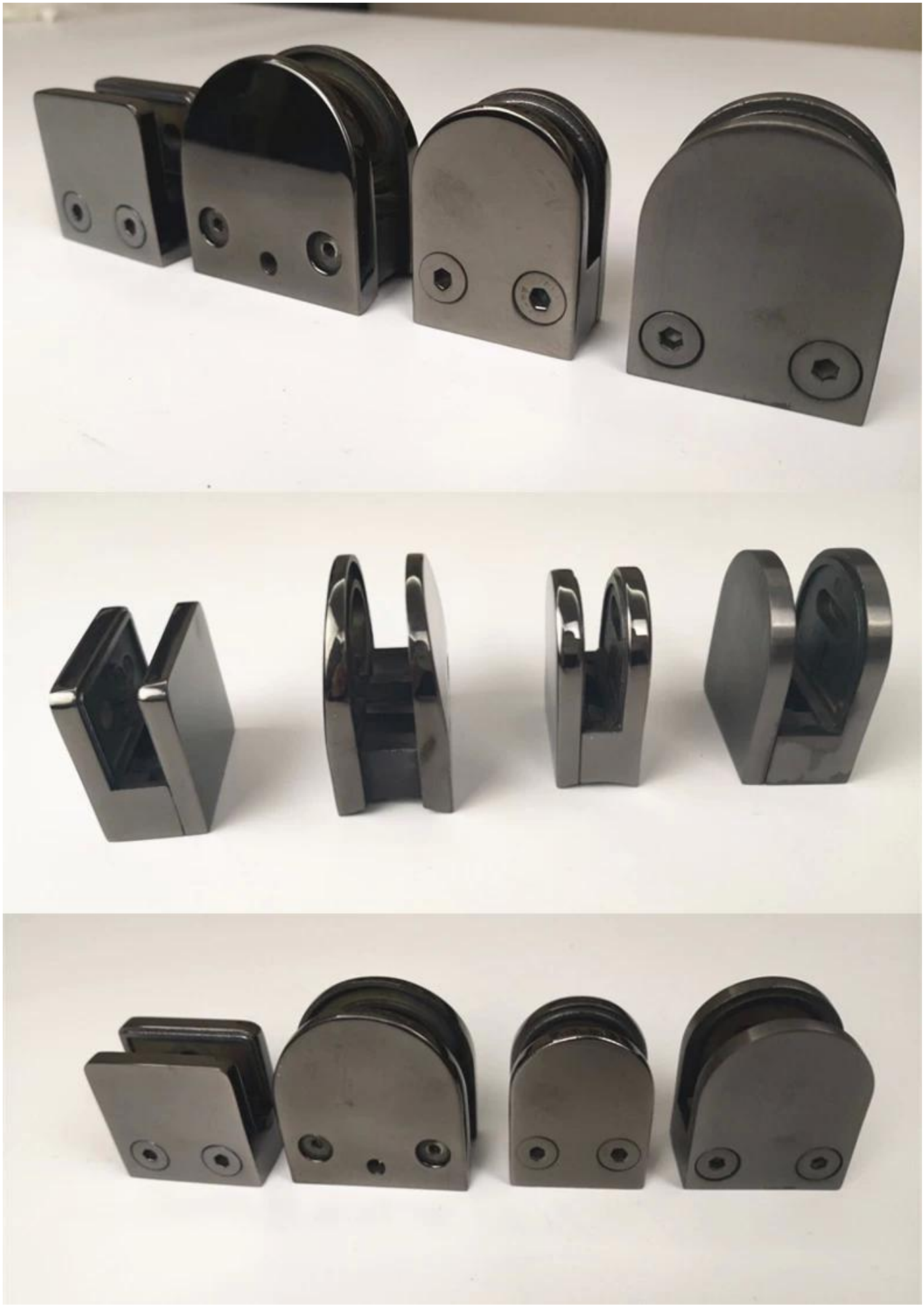

Différents types de pinces de verre avec des dimensions:

G102

G103/G104

G105

G108R

PV-90

CB-180

BC-60

BC-80×35

CB-90

Specifications of all glass clamps in our company

Drawing	Picture	Ref.	A	B	C	D	E
		G108	55	55	25	11	0
		G108R	58	55	30	11	R25.4
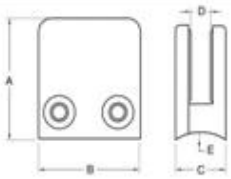		G101	51	41	25	11	0
		G101R	55	41	25	11	R21.5/R25.4
		G102	44	44	25	11	0
		G102R	48	44	25	11	R21.5/R25.4
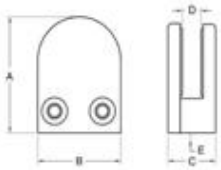		G103	50	40	22	8	0
		G104	50	40	26	12	0
		G105	54	45	28	14	0
		G107	63	45	28	14	0
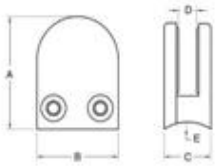		G103R	52	40	22	8	R21.5
		G104R	52	40	26	12	R21.5
		G105R	58	45	28	14	R21.5/R25.4
		G107R	66	45	28	14	R21.5/R25.4
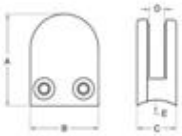		G106	50	40	25	12	0
		G106R	52	40	25	12	R21.5/R25.4

Ce type de collier de garde-corps en verre peut être fixé au poteau carré et le mur.

La pince de garde-corps en verre habituellement utilisé avec des panneaux en acier inoxydable après de tenir en verre,
pour balustrade du balcon, balustrade terrasse, escalier. Convient pour porte intérieure et à l'extérieur.

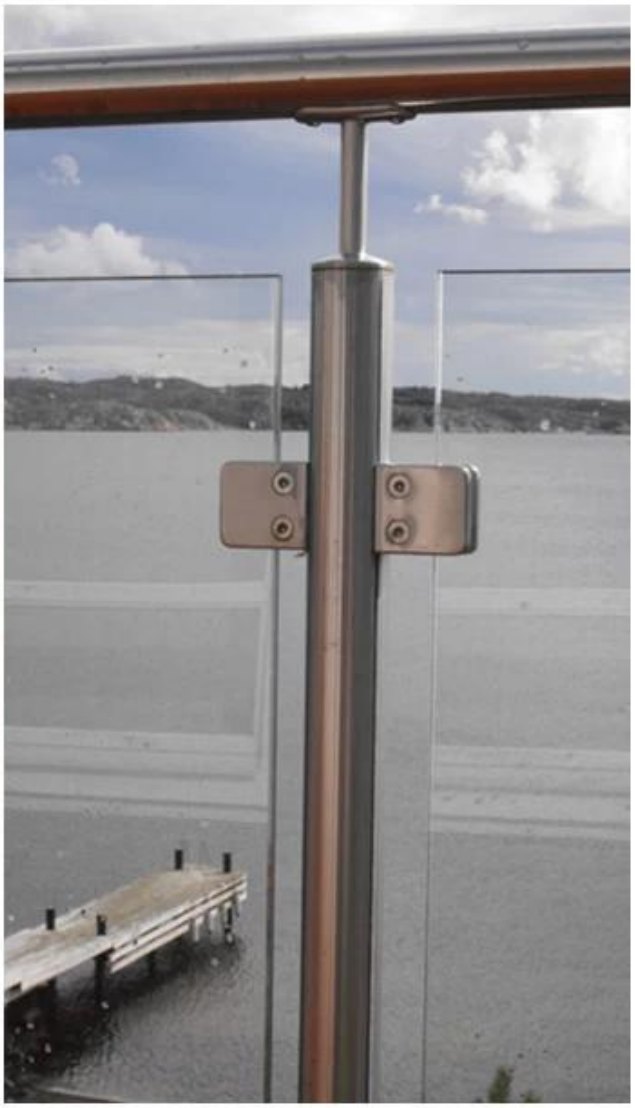

POURQUOI NOUS CHOISIR:

1. de haute qualité de la main courante, garde-corps et pince en verre;
2. La conception de la mode et la gamme complète de produits;
3. Prix concurrentiel et facile à l'installation;
4. Matériel: acier inoxydable 316 ou en acier inoxydable 304;
5. La conception de client: notre équipe d'ingénieurs expérimentés peut développé les produits et la fabrication selon des échantillons, des dessins ou seulement des idées;
6. Pour plus de garnitures de balustrade, garde-corps en acier inoxydable et pince en verre, s'il vous plaît envoyez-nous pour le catalogue complet.

FAQ

vous 1.Les usine?

Oui, nous sommes en usine.

2.Do vous offre des échantillons gratuits?

Oui, nous offrons des échantillons gratuits, mais les clients doivent payer des frais express.

3.Quels matériaux avez-vous?

Nous avons le matériel en acier inoxydable 304, 316, 316L et Duplex 2205.

4.Qu est votre MOQ?

MOQ d'ordre est nécessaire 1 pc.
5. Quel type de paiement acceptez-vous?
Nous acceptons le paiement de T / T, LC, PayPal, West Union, etc.
6.Quel terme de paiement?
Notre délai de paiement est T / T (100% ou 30/70) ou LC à vue.
7.Quel est votre délai de livraison?
Notre délai de livraison est de 5 jours à 30 jours la base de votre quantité.
8.Do vous offrir un service OEM & ODM?
Oui, nous offrons un service OEM et ODM.
9.DO vous offrir un service après-vente?
Oui, nous offrons service après-vente. Toute réclamation pour les commandes seront traitées dans le temps dans les 12 heures.

Contactez-nous immédiatement pour plus d'informations!
Email: sales03@launch-china.cn
MOB: +8613686807796