Garde-corps en verre sans cadre en acier inoxydable 316 pour balcon extérieur.

Les systèmes se composent de

- Verre Standoff

- Panneaux en verre trempé transparent

- Mains courantes supérieures (si nécessaire)

Caractéristiques du support en verre -

1. Modèle # SF-50
2. 50 mm de diamètre, capuchon 50 * 12 mm, corps 50 * 30 mm, boulon M12 * 120 / vis à bois M12 * 72
3. besoin de trous de verre, diamètre du trou de 16 mm
4. peut être monté sur bois ou sur béton
5. Acier inoxydable 304/316
6. brossé ou poli ou noir

KEBIL科比奥®

KEBIL科比奥®

SF-50

7.

Part No.	Material	Finish	Body	Bolt size
▪ SF-30 ▪ SF-40 ▪ SF-50 ▪ SF-50A	▪ AISI 304 ▪ AISI 316	▪ Satin ▪ Mirror	▪ 30x10; 30x25mm ▪ 40x10; 40x30mm ▪ 50x12; 50x30mm ▪ 50x12; 50x50mm ▪ silicon rubber gasket included	▪ M10x120 bolt ▪ M10x72 wood screw ▪ M8x100 bolt ▪ M8 x72 wood screw

Part No.	Material	Finish	Body	Bolt size
▪ SF-38Z	▪ AISI 304 ▪ AISI 316	▪ Satin ▪ Mirror	▪ hollow type ▪ 38x7.5;38x38mm ▪ silicon rubber gasket included	▪ M8x70 hexagonal screw

Part No.	Material	Finish	Body	Mounting plate size
▪ SF-50T	▪ AISI 304 ▪ AISI 316	▪ Satin ▪ Mirror	▪ 50x10;50x30mm ▪ silicon rubber gasket included	▪ 200x100x10mm

8.

2). Photos de production et d'emballage de verre standoff-

3). Photos d'inspection client de la production de masse avant expédition-
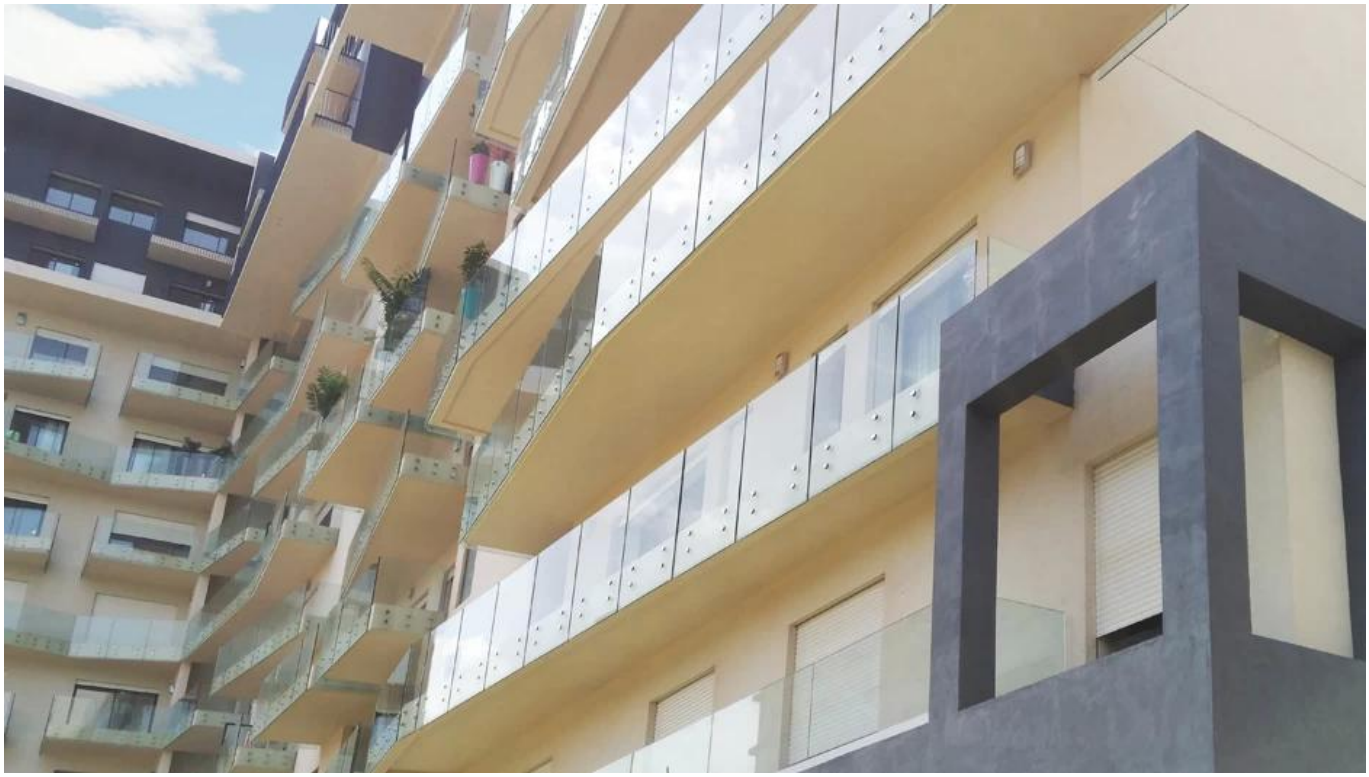
5). Photos de projet de garde-corps en verre sans cadre pour balustrade de balcon extérieur