La description

--Matériel: Acier inoxydable 316

--Terminer: Brossé et poli

--Pour 8-12mm de verre

- Pour la maison et la maison moderne

- Pour les gros et les détaillants (Nous sommes en usine)

--Semple est toujours disponible

--Application: balcon, terrasse. Garde-corps en escalier, clôture de piscine

--OEM est bienvenue

Conception de barrière en verre sans cadre

(1) Stands de verre Conception des broches porte-clés

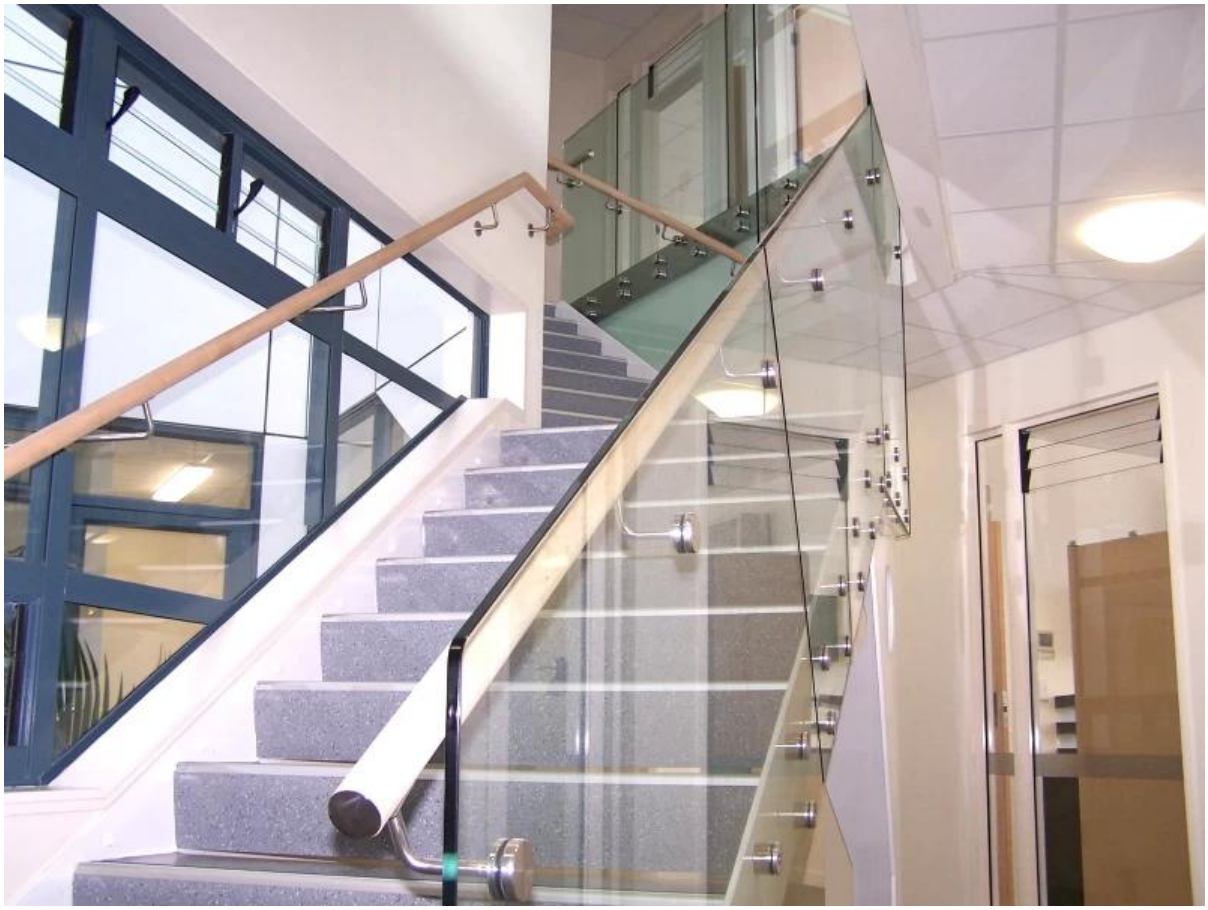

(2) Spigot en verre Conception de balustrade

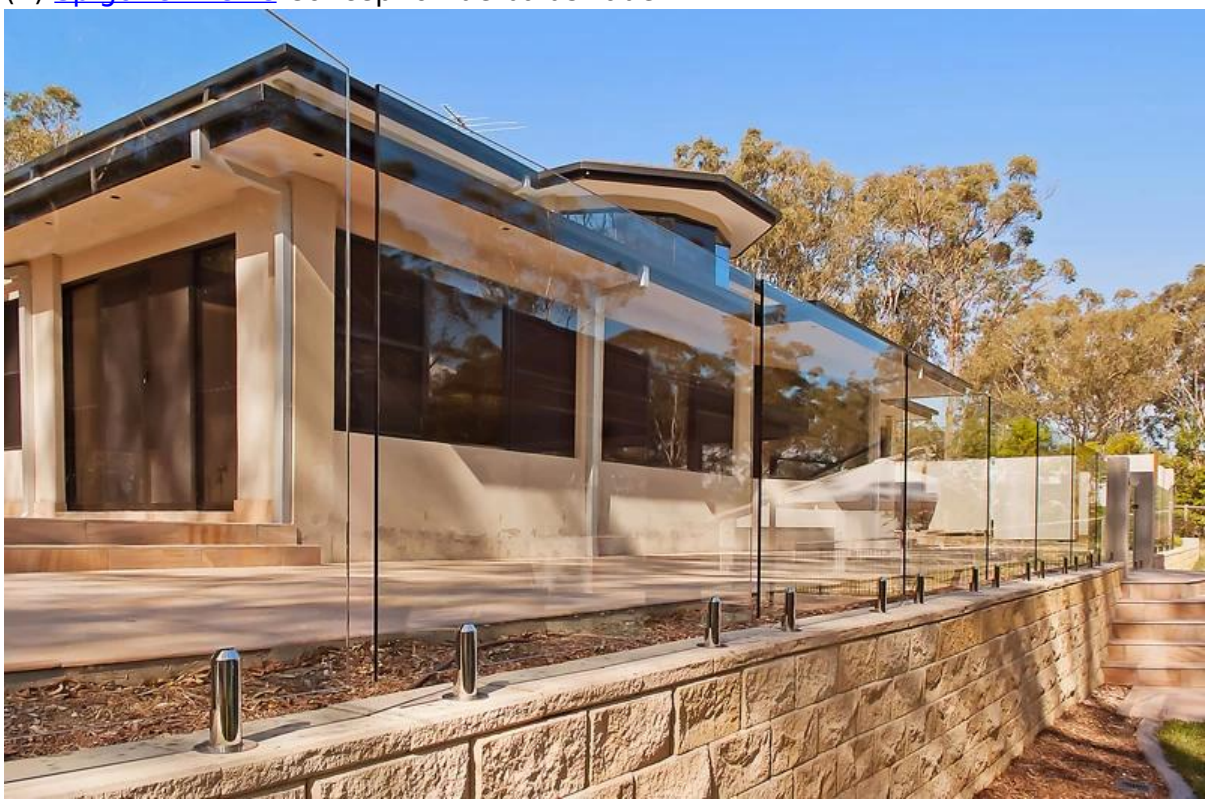

(3) forme en aluminium U Canal de base et Canal supérieur en acier inoxydable

Conception de main courante en balustrade de barrière de verre semi-sans cadre

(1) Acier inoxydable Main courante et Main courante Balustrade en verre

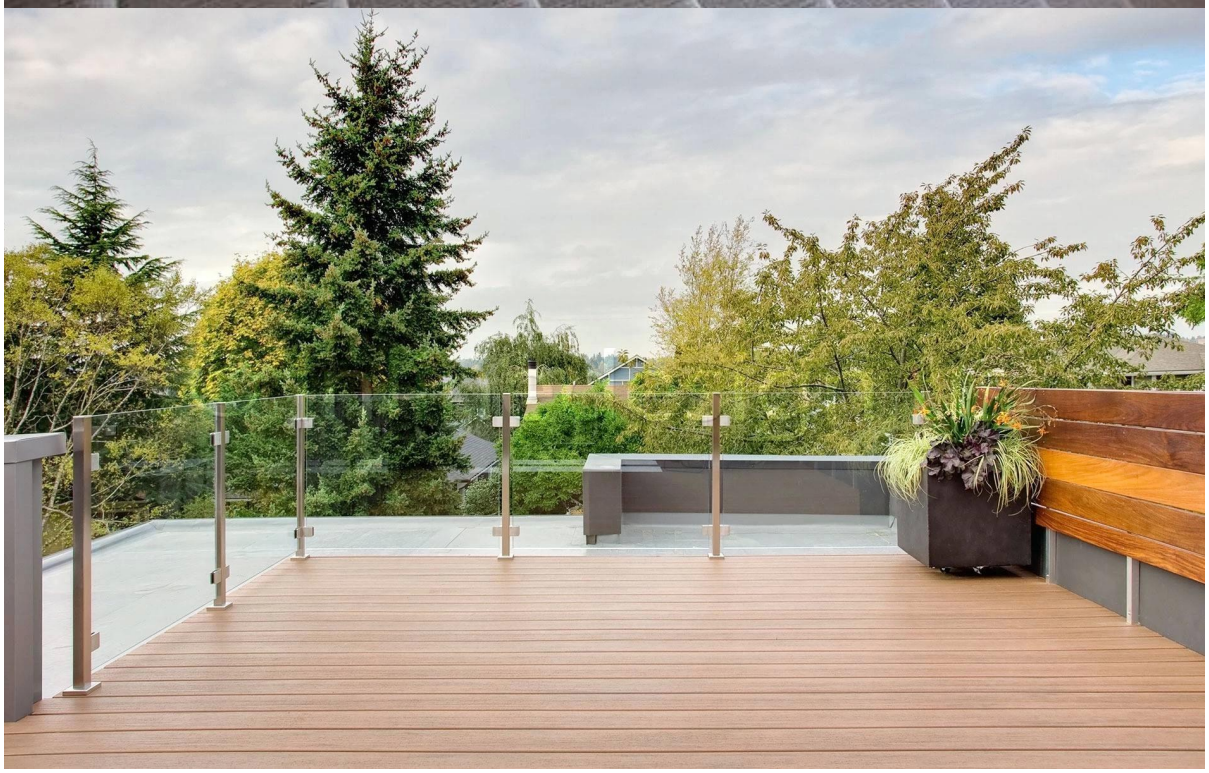

(2)Poste de main courante réglable de l'araignée

(3) Balustrade handrail short post

(4) Porte-main courante en verre en aluminium

Vous voulez obtenir une balustrade de câbles et une barre transversale, veuillez cliquer sur les images ci-dessous.

Besoin d'un devis ou de questions, laissez un message.
Ou contactez-moi comme ci-dessous info. Vous répondrai dès que possible!
Pour toute demande urgente, contactez-moi au wechat: 973219879 ou à quoi de neuf: + 86-13530506265.

KEBIL科比奥®

深圳市朗驰商贸有限公司
SHENZHEN LAUNCH CO., LTD.
朗驰国际有限公司
LAUNCH INTERNATIONAL LIMITED.

董 萍 Doris Dong

Senior Sales Representative

(86) 135 3050 6265

深圳市南山区南山大道1092号亿利达大厦B区3栋5003

Room 5003, Building 3, Yilida Building, No.1092 Nanshan Road, Nanshan District, Shenzhen, China postal code 518054

(86-755) 8603 7559

(86-755) 8637 2611

sales04@launch-china.cn

www.launch-china.com

www.chinabalustrade.com