Axe de bras de fer verre est utilisé comme support de verre sur le bord du balcon, escalier, étapes, terrasse, pont etc en maintenant reposer le verre et stable.
L'avantage de ce produit est de conception moderne, vue dégagée, classe supérieure et de sécurité stable. Vous verrez sur la photo ci-dessous:

Satin et finition miroir:

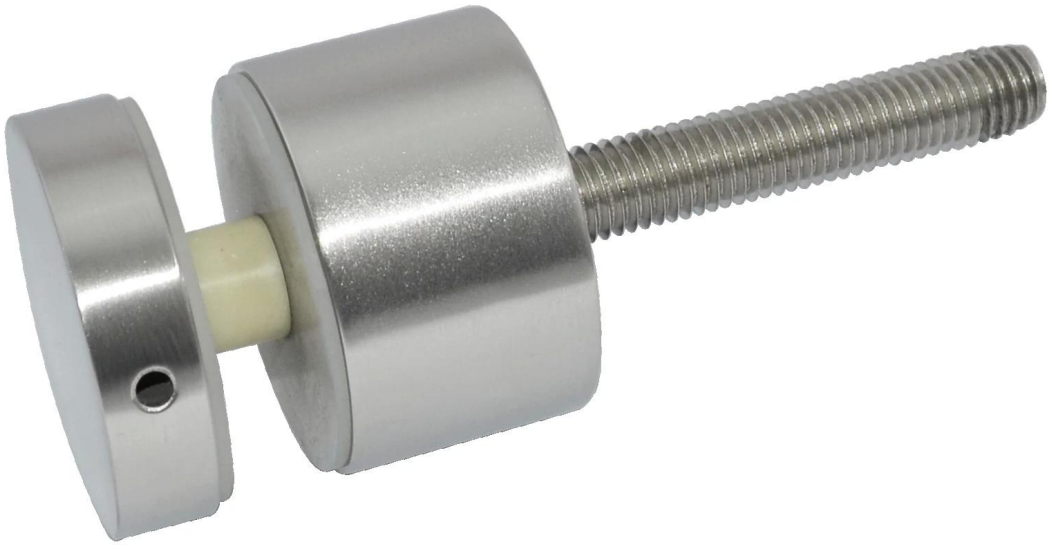

Vis à bois:

Méthode d'installation:
Avec trou sur le verre, peut être installé sur le bois ou le béton

zone d'installation
Intérieur / balcon, terrasse extérieure, escalier, étapes, piscine, bord de mer etc

Projet
Terrasse et terrasse:

Escalier:

Balcon

Package:
Chacun dans un sac de plastique ou de mousse;
16pcs dans une boîte en carton;

2013/12/03