Petit rail carré 21x25mm avec revêtement en poudre noir mat

1. capuchon de 25 mm x 21 mm Rail Main courante Slimline en acier inoxydable Caractéristiques :

- Matériau: acier inoxydable 316L
- Fini: revêtement en poudre noir mat
- Verre épaisseur 10 à 13,52 mm
- 21 * 25 mm avec 14 * 14 mm fente
- carré casquette rail Fittings disponibles :
  180 degré Menuisiers
  Menuisiers à 90 degrés
  Menuisiers horizontaux réglables
  Menuisiers verticaux réglables
  Embouts
  Plaques murales

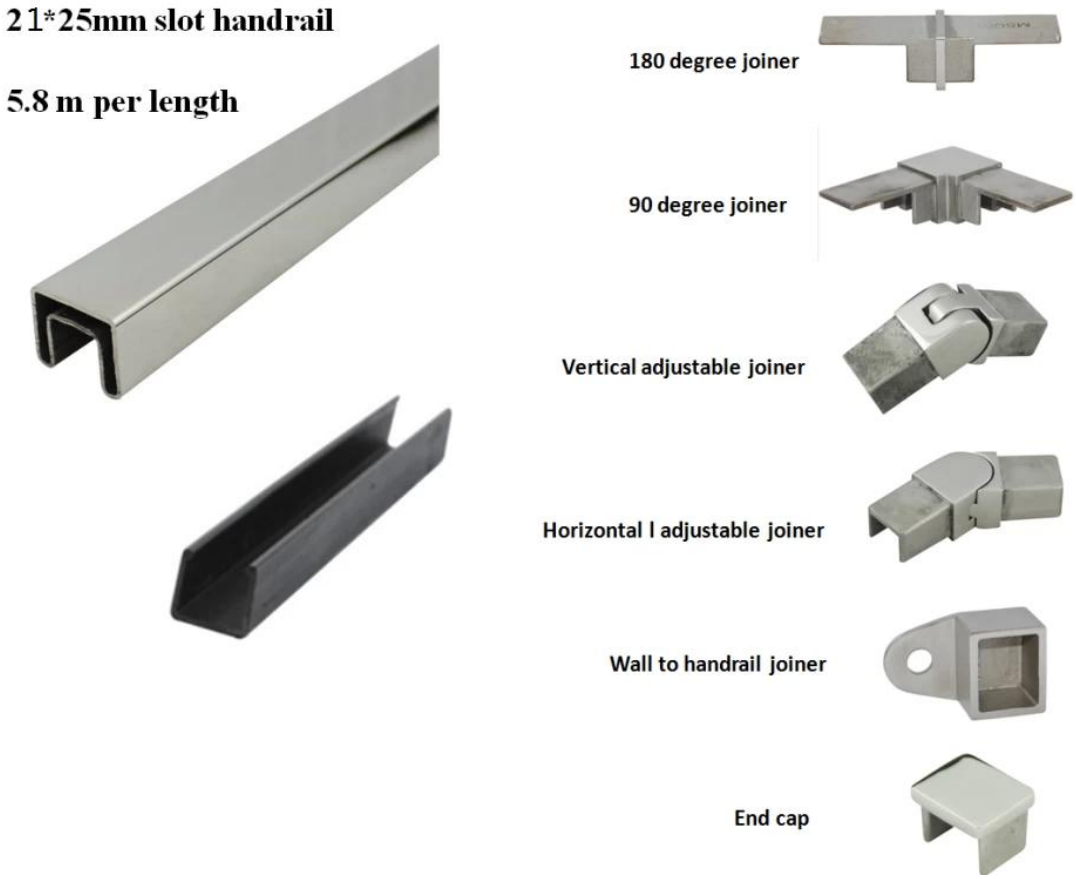

Rail de chapeau carré de 25 mm x 21 mm au fini poli miroir et brossé,

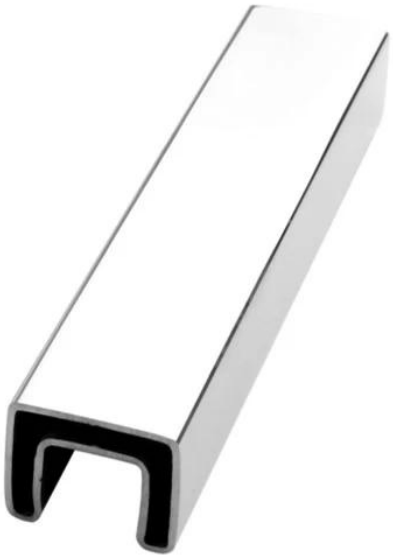

Rail de chapeau de diamètre 25,4 * 1,2 mm -

Photos de projet avec rails de casquette de 21 * 25 * 1,2 mm-

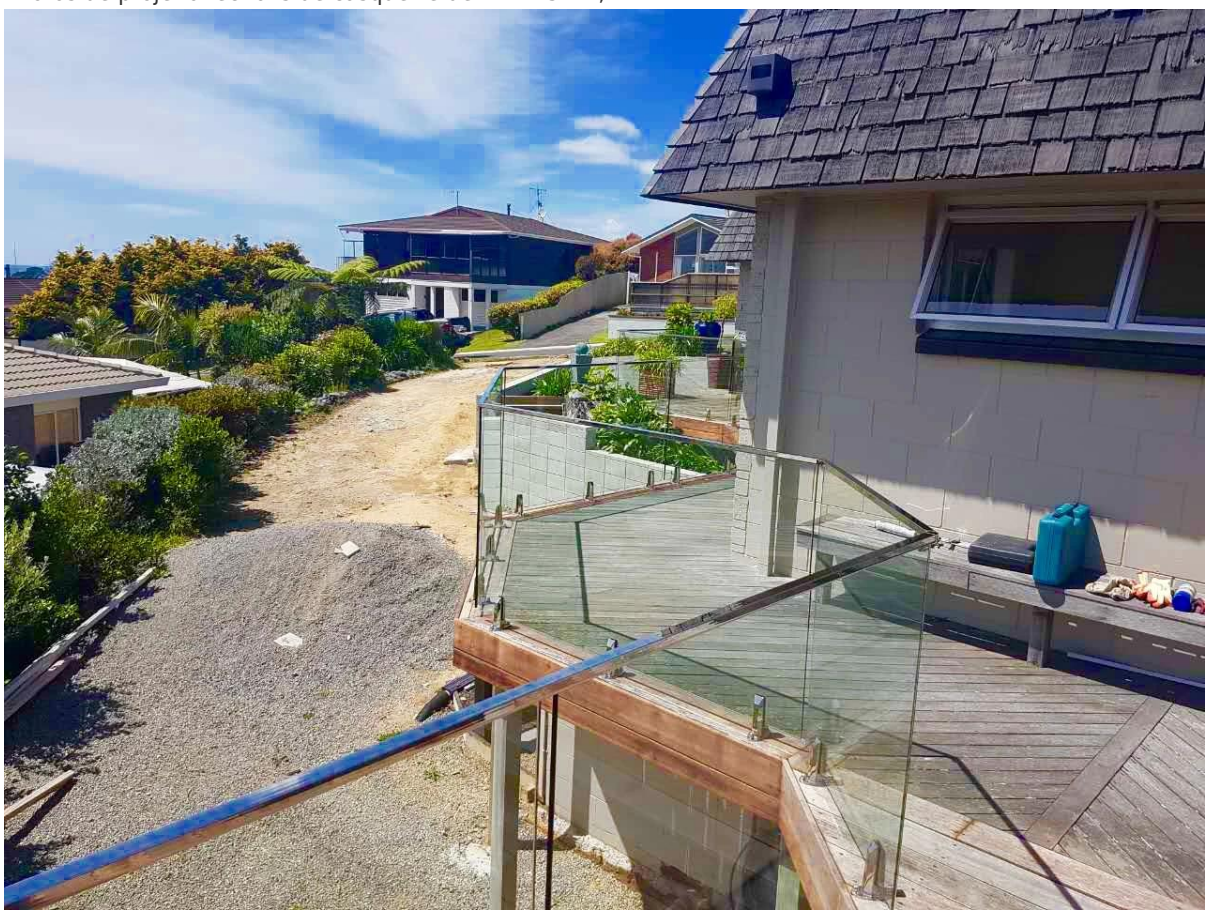

3. Emballage:

1) .Emballage de tube en carton

Chaque rail de casquette emballé dans un sac en plastique, puis dans un tube en carton, 5 pièces dans un paquet.

2) .Emballage de sac à bulles

Chaque rail de capuchon de pièce emballé dans un sac en plastique, puis WARPPÉ PAR des sacs à bulles, 6 pièces dans un paquet.

Contactez nous maintenant pour une citation !