Support réglable de balustrade de support de mur de 90 degrés d'acier inoxydable pour des balustrades d'escalier P712

Description du produit

Balustrade support	Modèle Non.: **P712**
Avantages	A) Types de variétés pour la sélection
	B) Prix concurrentiel (fabricant de la Chine continentale)
	C) Bonne qualité (huit ans d'expérience technique)
	D) Excellent service (15 ans d'expérience en exportation)
	E) livraison rapide
	F) Différents modèles sont disponibles selon les demandes du client.
	G) OEM, ODM commandes sont acceptables
Matériel:	Matériau de haute qualité (SS304 / SS316)
Application	Convient pour rampe d'escalier, balcon, etc.
Une fonction	Rampes de pont, Rampes de pont, Rampes de porche, Rampes d'escalier
Finitions	A) Inox poli (PSS)
	B) Acier inoxydable satiné (SSS)
Paquet	Sac en mousse Polly + petite boîte + carton externe, demande du client
Heure de livraison	2-4 semaines après réception du dépôt.

Support de main courante mural Détails

Plus de conceptions pour les supports de main courante:

- Support mural pour main courante ronde
- Support de main courante mur à carré
- Support de main courante verre à rond
- Support de main courante verre à carré
- Poteau de balustrade pour support de main courante

Projet de support de rampePhotos

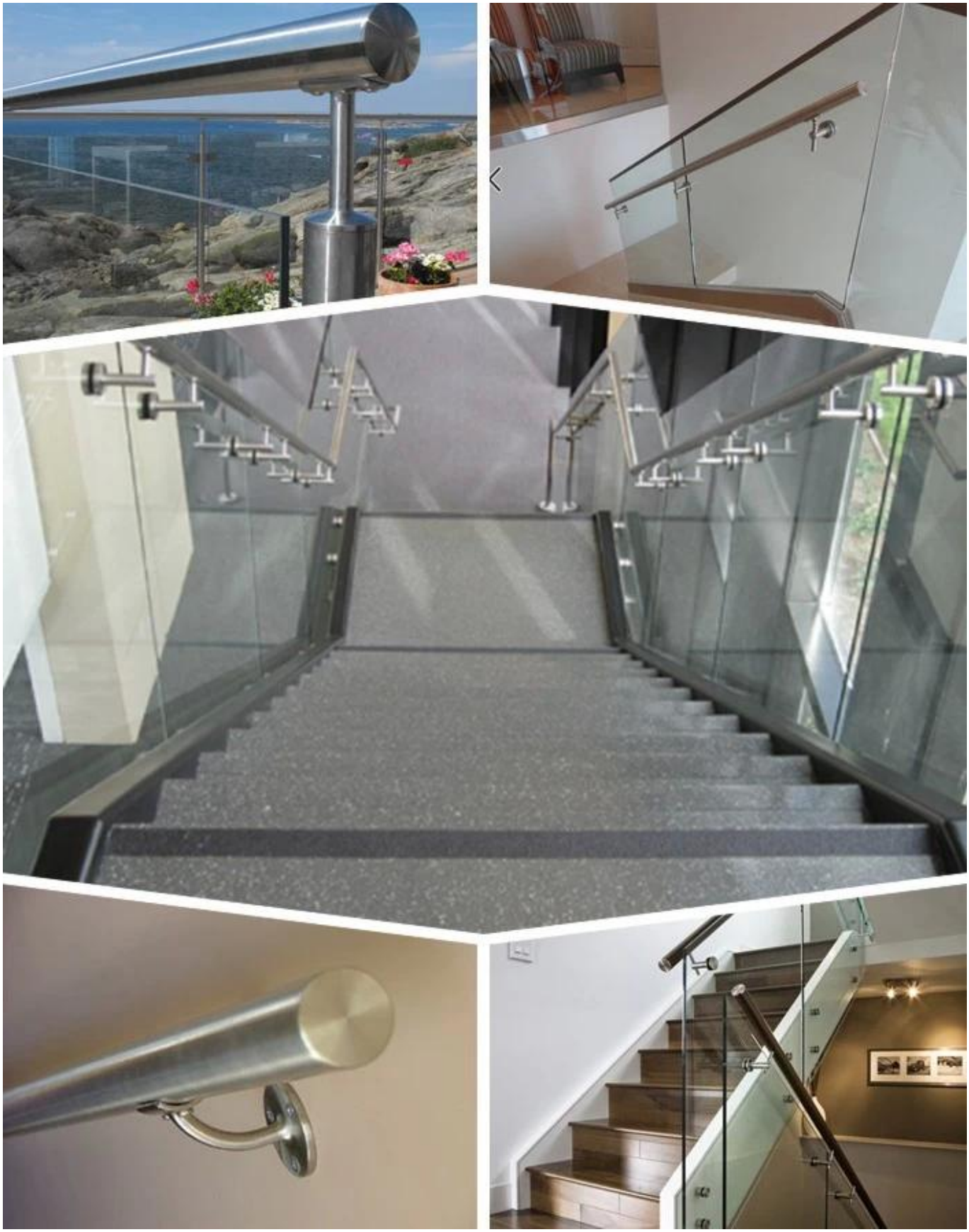

FAQ

1. êtes-vous usine?

Oui, nous sommes usine.

2. offrez-vous des échantillons gratuits?

Oui, nous proposons des échantillons gratuits, mais les clients doivent payer des frais

express.

3.Quels matériaux avez-vous?

Nous avons les matériaux en acier inoxydable 304, 316, 316L et Duplex 2205.

4. Quel est votre MOQ?

MOQ de commande requis est 1 pc.

5.Quel type de paiement acceptez-vous?

Nous acceptons le paiement de T / T, LC, PayPal, Union occidentale, etc.

6.Quelle est votre limite de paiement?

Notre délai de paiement est T / T 100% ou 30/70 ou L / C à vue.

7.Quel est votre délai de livraison?

Notre délai de livraison est de 5 jours à 30 jours en fonction de votre quantité.

8. offrez-vous un service OEM & ODM?

Oui, nous offrons des services OEM et ODM.

9.est-ce que vous offrez le service après-vente?

Oui, nous offrons un service après-vente. Toute réclamation concernant des commandes sera traitée à temps dans les 12 heures.

Contact

Pour toute demande urgente, merci de contacter ci-dessous:

-Email: sales03@launch-china.cn

-Tél: (86-755) 8603 7559

-Mob / ce qui est APP: + 86-15907334556