Verre en acier inoxydable sur support de main courante rond

1. gSupport de main courante en acier inoxydable en acier inoxydable Descronome :

- Matériau: acier inoxydable 304/316
- Finition: satin / miroir poli / noir
- Pour les tuyaux ronds et carrés / 40x40 / 50x50 / 42,4 / 50.8mm Tuyau
- Épaisseur du verre: 6-19mm

2. Différents types Support mural mural en acier inoxydable en acier inoxydable :

1). Modèle No.P703R Support mural mural en acier inoxydable

2). Modèle No.P706 Support manuel mural en acier inoxydable en acier inoxydable

3). Modèle No.P707 Support mural mural en acier inoxydable en acier inoxydable

4). Modèle no.p708 Support mural mural en acier inoxydable en acier inoxydable

3. Support mural mural en acier inoxydable en acier inoxydable photo pour votre référence :

Support manuel réglable Projet extérieur intérieur :

Shenzhen Launch Co., Ltd

Projet d'escalier moderne de design moderne d'intérieur :

Support ménagère fixe dans le projet d'escalier de design mural :

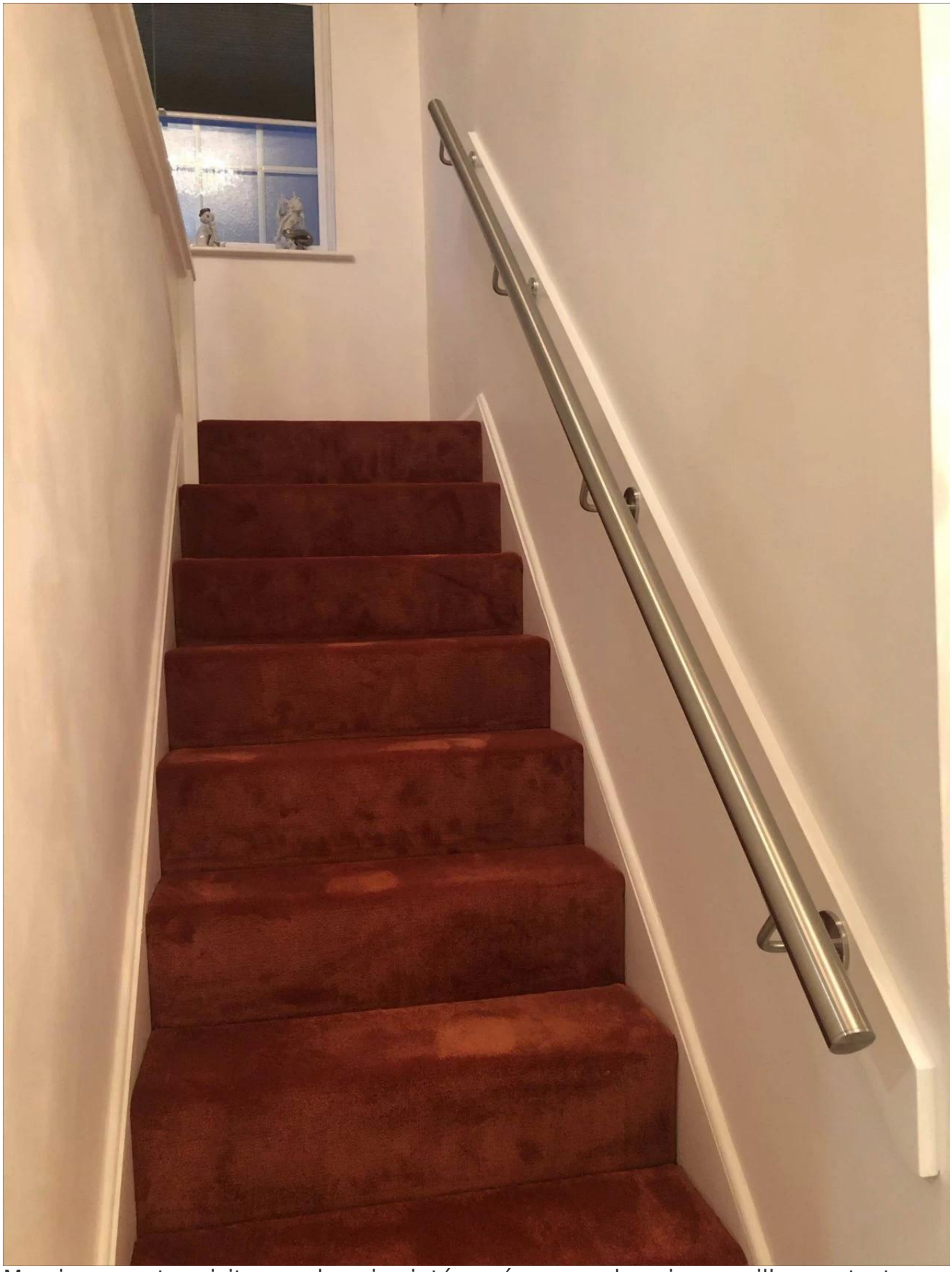

Merci pour votre visite, vos besoins intéressés ou vos besoins, veuillez contacter avec moi librement:

Wendy: sales04@launch-china.cn.