Poteau de main courante de bride de verre de poteau d'acier inoxydable, balustrades faites sur commande de balustrades avec la plaque de montage

Poteau d'extrémité de garde-corps en verre de bride de support de poteau en verre de balustrade d'acier inoxydable		
Article nr.	LCH-100	
Taille de base	140 x 76,50 mm pour 4 trous	
Matériel	Acier inoxydable de grade 316	
terminer	Nickel brossé Chrome poli Noir mat	

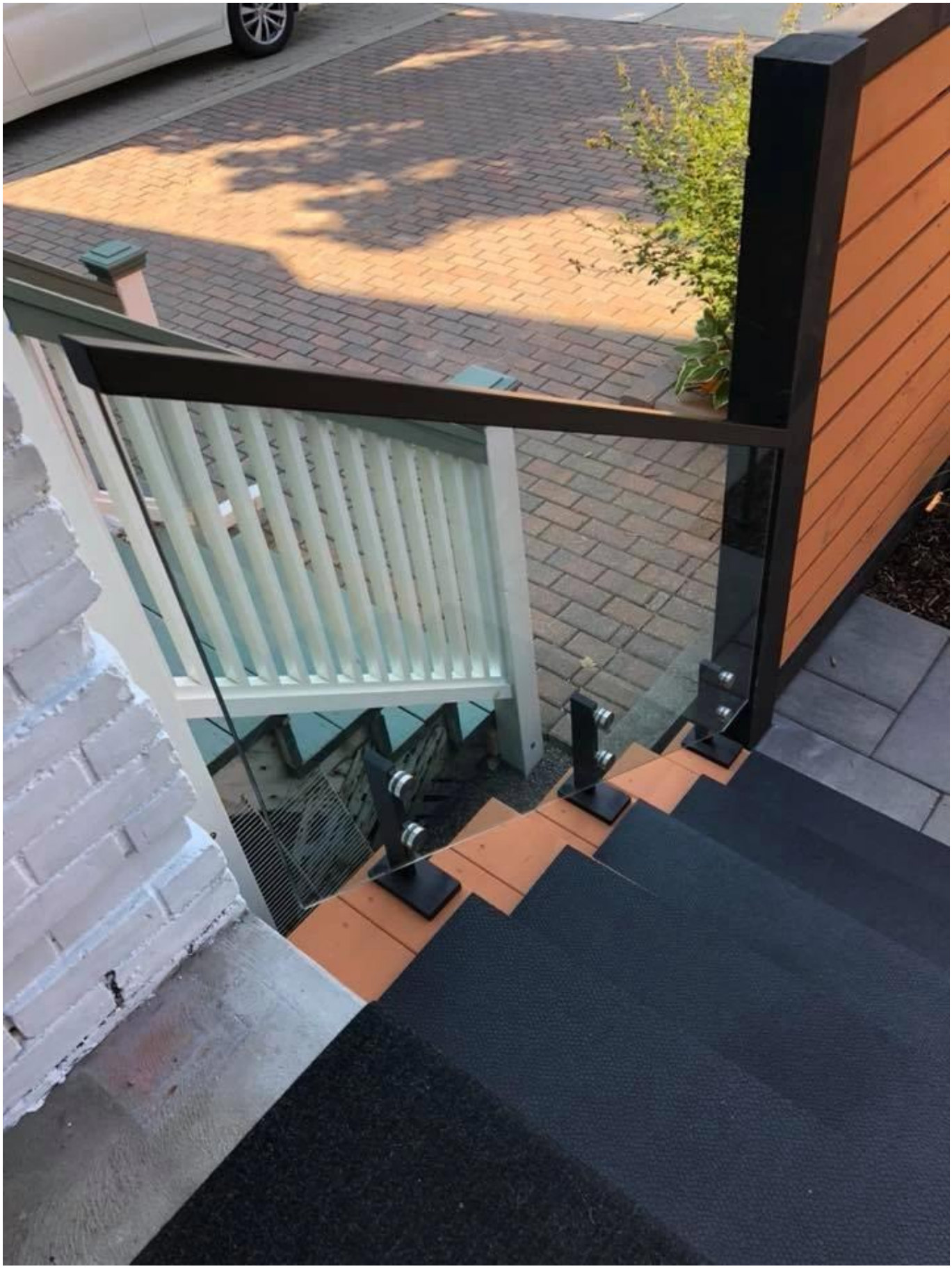

Bienvenue à nous contacter pour plus de détails:

Eve Zhou

Courriel: sales03@launch-china.cn

HP / WhatsApp: +8613686807796