Description

--Pour 10-12mm en verre trempé
--Main courante diamention: 25x20mm, rainure 14x14mm, 5,8 mètres par longueur ou selon votre condition, épaisseur 1,2 mm
--Poids net: 6kg/5,8 m
--En plastique canal: 2,9 m par longueur ou selon votre condition
-Finition: 8K polonais /satin
--Pour commerical et décoration de la maison moderne
--Pour les gros et de détail (nous sommes usine)
--Application: balcon garde-corps, main courante, garde-corps verre pont, balustrade d’escalier, balustrade de verre sans cadre, balustrade de verre
--Exemple: toujours disponible

Un ensemble de raccord et tube de balustrade

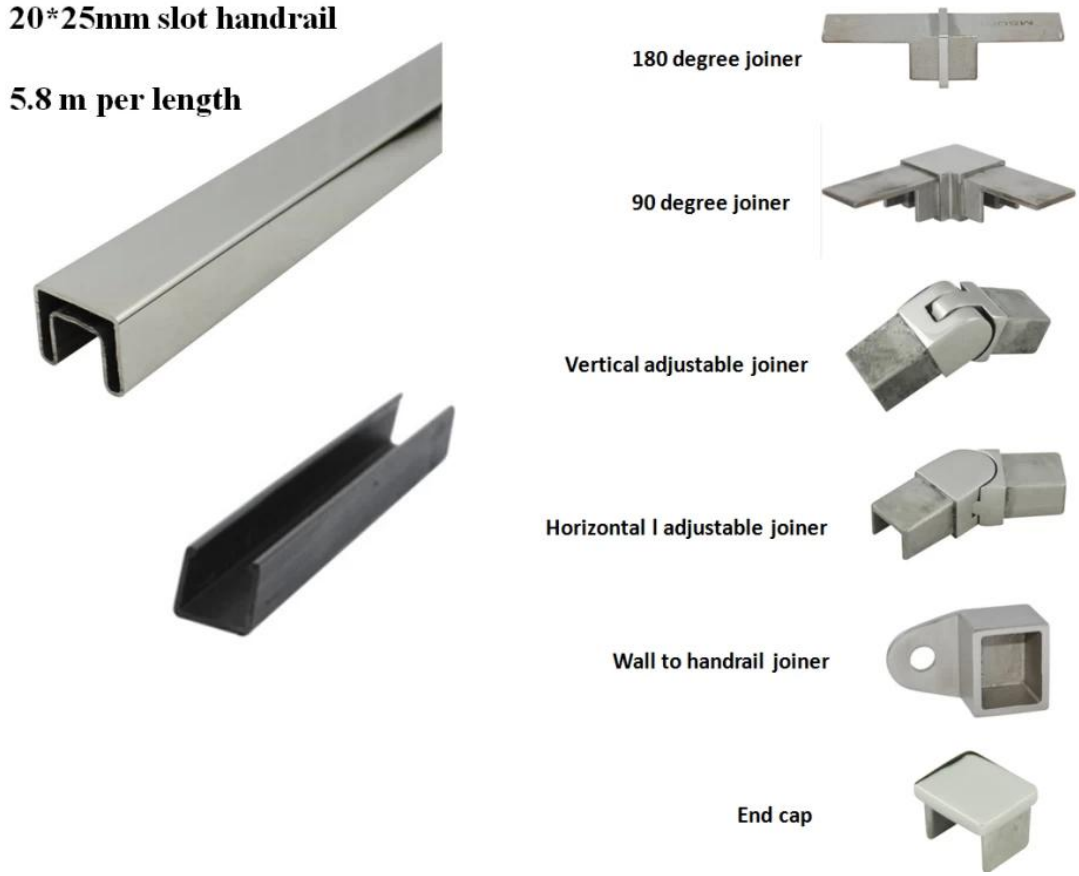

Détails

Mscotso

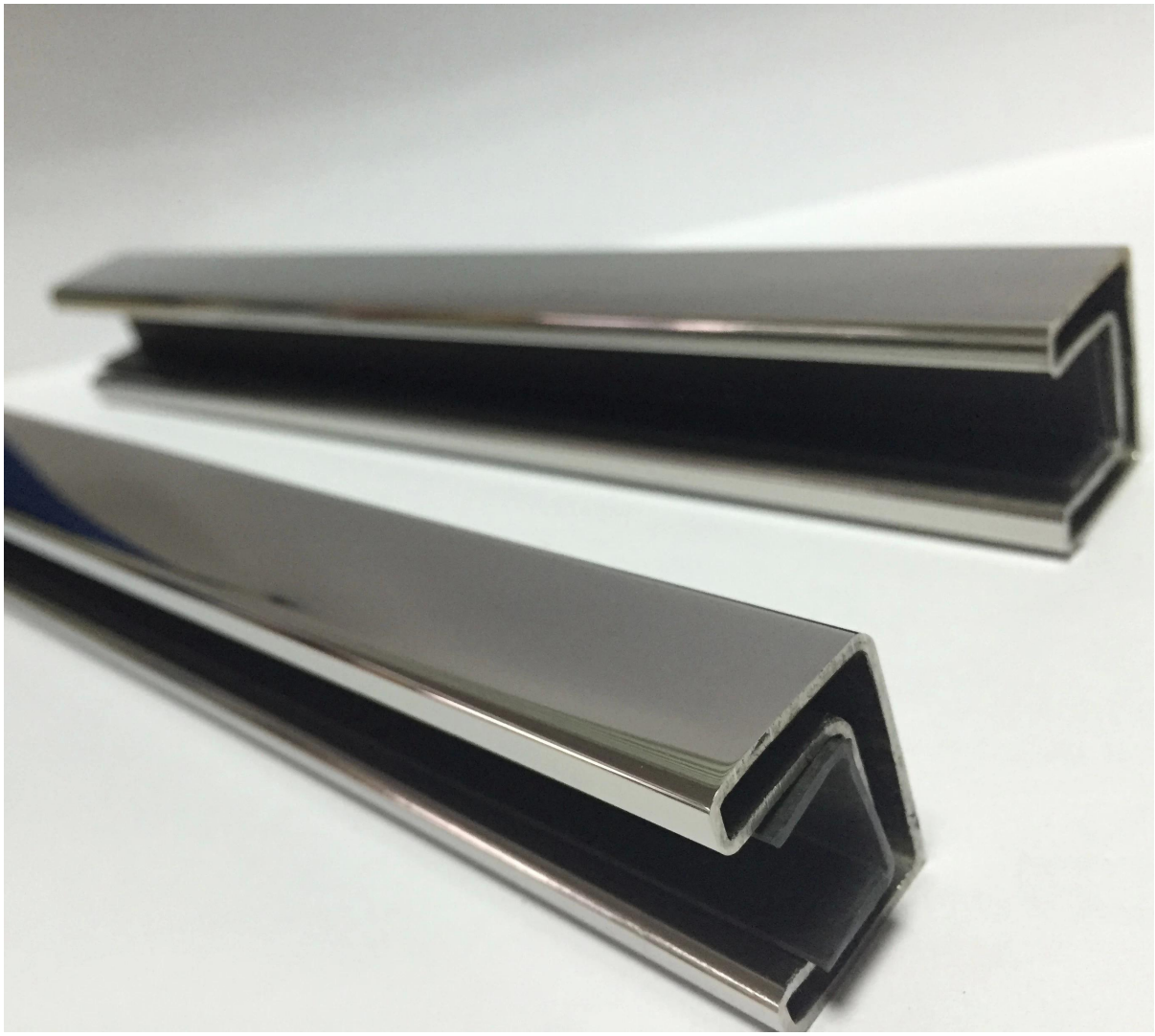

Projet

Robinet de verre+ fente main courante design

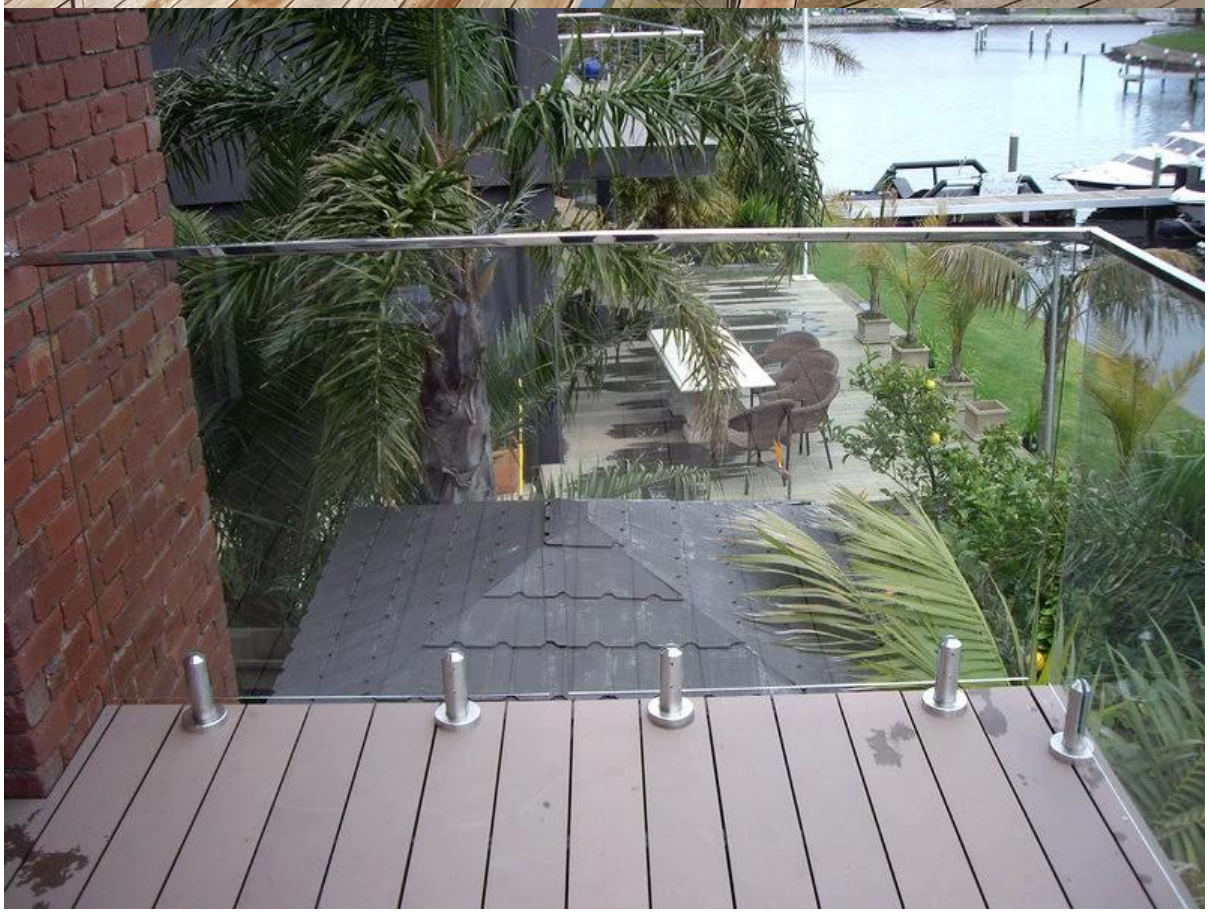

Pour des photos de projets plus beautful, aller ICI

Emballage & livraison

Paquet de manchon cardbord sécurisé

packing	plastic bag+box+carton
production lead time	30-45 days ; also depending on your qty.
Shippment	DHL EXPRESS, TNT, UPS, EMS POCZTEX, FedEx Express, 中国邮政 CHINA POST
payment	HSBC 滙豐, WESTERN UNION FAST, RELIABLE, WORLDWIDE MONEY TRANSFER

Usine & Certification

KEBIL科比奥
ISO
9001:2008
REGISTERED
Factory Audit
Shenzhen Launch Co.,Ltd
Factory Audit
Alibaba.com Trade Audit Report
launch-china.en.alibaba.com
Factory Audit
Trade Audit Report
launch-china.en.a
launch-china.en.alibaba.com
2013-2014
www.launch-china.cn

Visiteurs

Why choose Launch--advantages
1.Various ranges of items for your selection
2.Provide professional services (3D &AUTOCAD)
3.Specila designs by customer can be made
4.competitive price with good discount
5.Superb quality control, production inspected one by one
6.Timely delivery, usually within a month
7.Good service before , during and after sales
8.OEM,ODM available

Je vous remercie de votre visite!
Besoin d’un devis ou pour toute question, veuillez laisser un message, va revenir vers vous dès que possible!
Ou me contacter en dessous info.

KEBIL科比奥®

深圳市朗驰商贸有限公司
SHENZHEN LAUNCH CO., LTD.
朗驰国际有限公司
LAUNCH INTERNATIONAL LIMITED.

董 萍 Doris Dong

Senior Sales Representative

(86) 135 3050 6265

深圳市南山区南山大道1092号亿利达大厦B区3栋5003

Room 5003, Building 3, Yilida Building, No.1092 Nanshan Road, Nanshan District, Shenzhen, China postal code 518054

(86-755) 8603 7559

(86-755) 8637 2611

sales04@launch-china.cn

www.launch-china.com

www.chinabalustrade.com