framelss balcon conception & nbsp; vous donne une vue imprenable, vous pouvez profiter de belles vues à vos jardins.

Nous avons beaucoup de différents types de modèles sans cadre de balcon en verre.

Ce type est la plupart coomon utilisés pour balcon:

mini-poste prend en charge + panles de verre, facile à installer, belle allure:

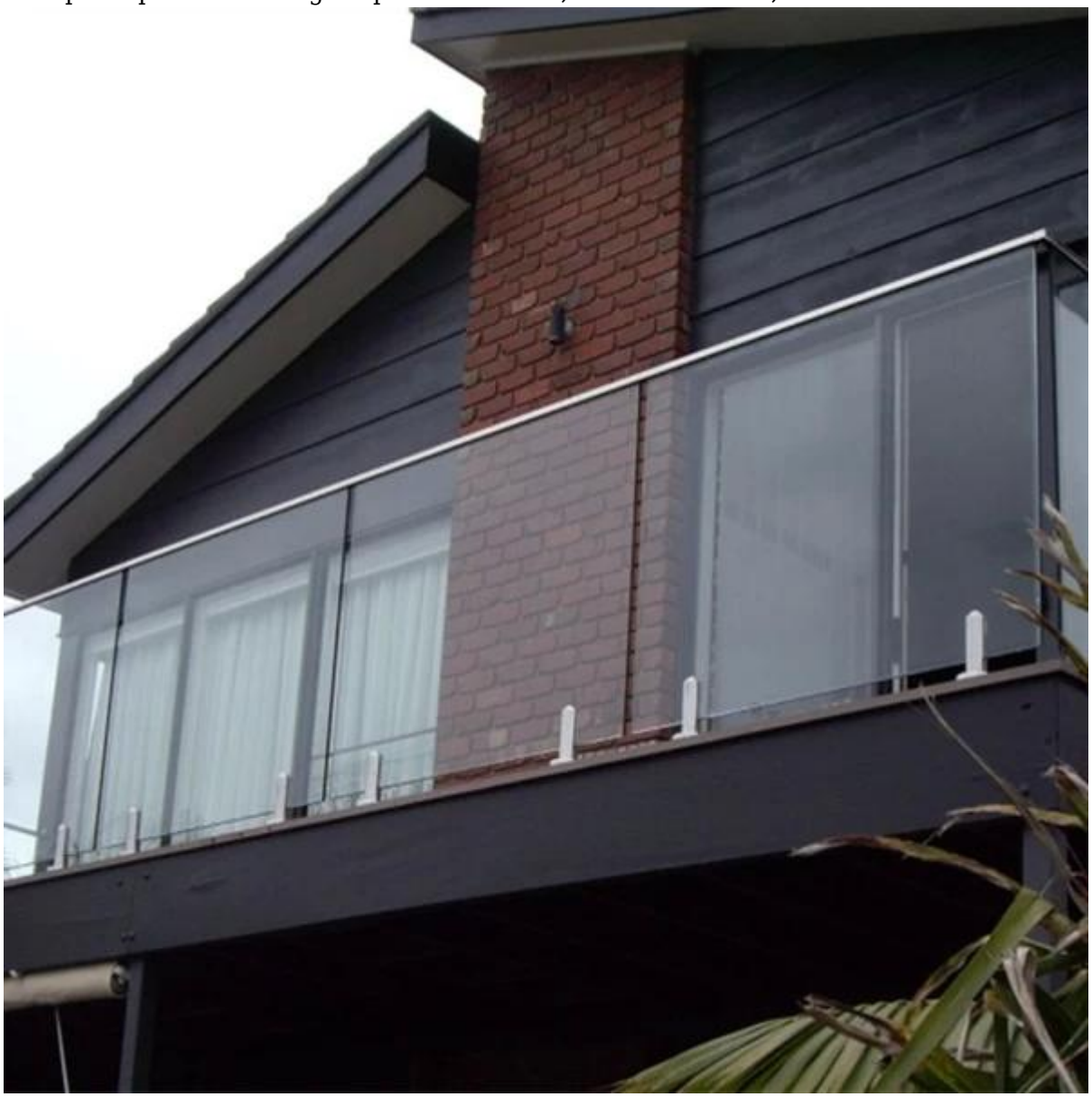

Détails pour mini-message:

Matière: acier inoxydable 316 ou duplex 2205

Finition: satiné ou poli miroir

Modèles disponibles: carré rond type de plaque de base / mini-poste; carré âme ronde type de perceuse / mini-poste

mini-poste SBM

SBM

Mirror

Satin

mini-poste RBM

RBM

Mirror

Satin

mini-poste SMC

SCM

Mirror

Satin

mini-poste MRC

RCM

Mirror

Satin
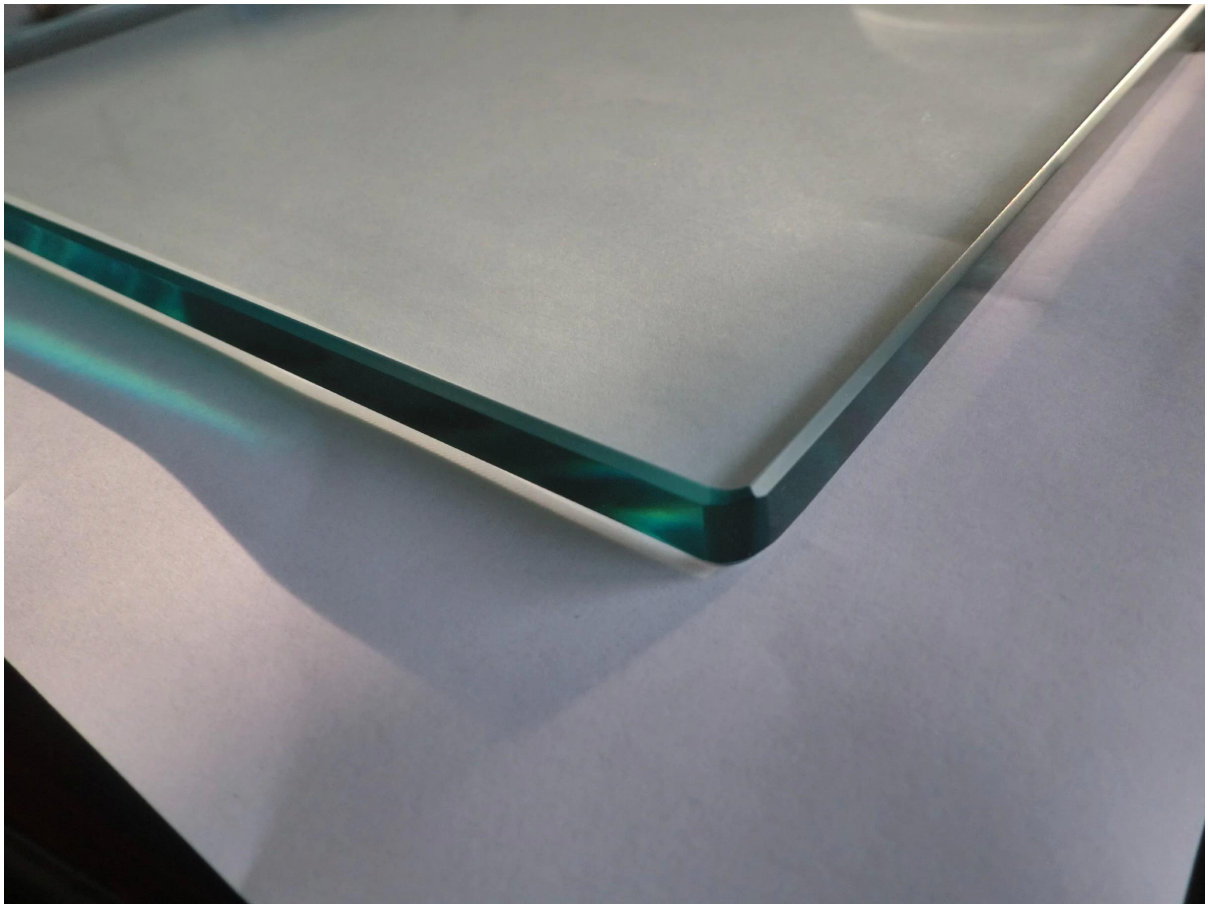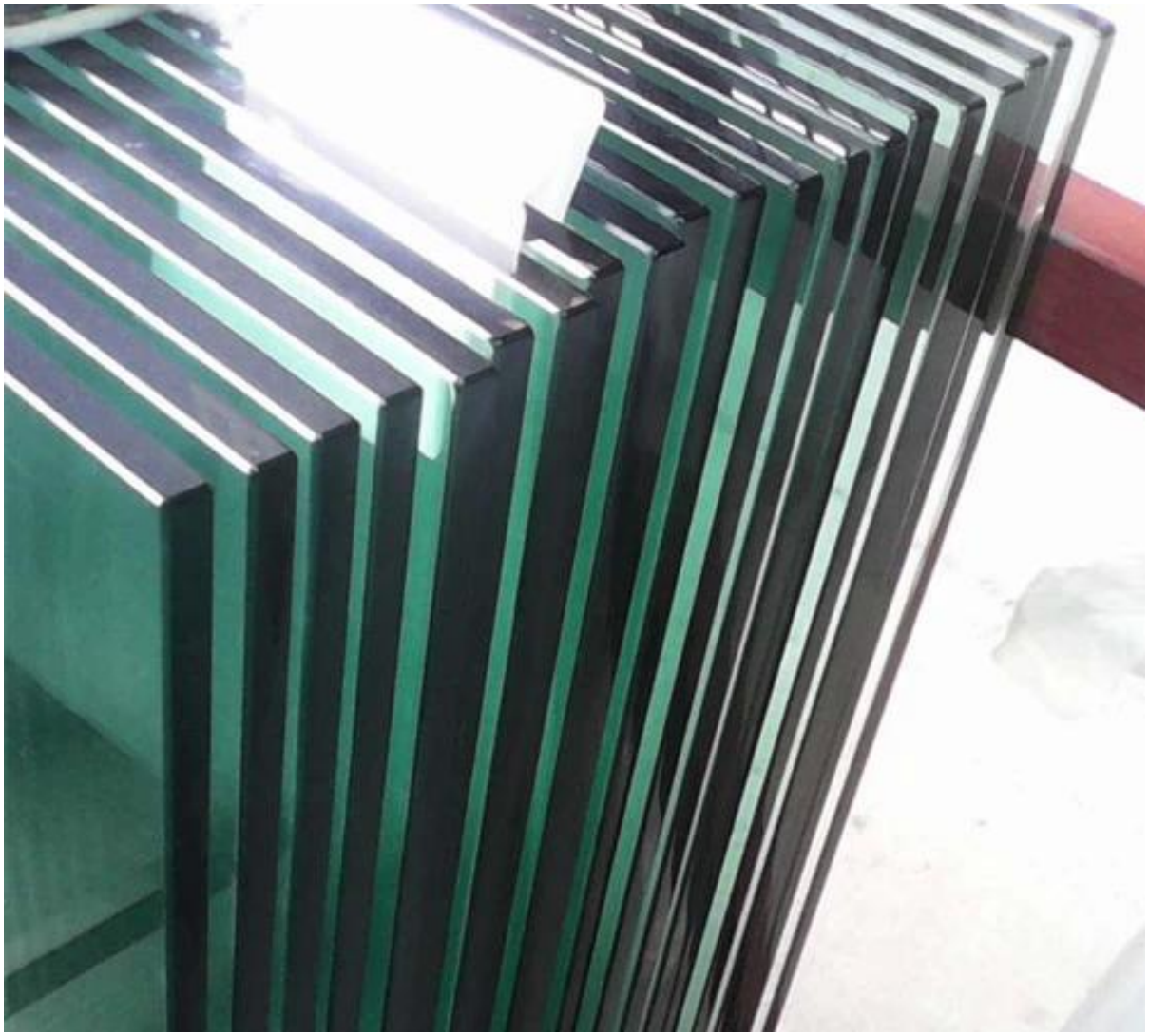
Balcon panneaux de clôture en verre 10mm 12mm 13.52mm