acier inoxydable garde-corps en verre fendu tube de main courante

1. Description,

1). canal mini-top fendue rail pour frameless garde-corps en verre. Il rend votre garde-corps plus sûr et élégant.

2). rainure de caoutchouc à l'intérieur du canal pour régler l'épaisseur du verre. Aucun trou besoin en verre.

3). canal ronde de diamètre extérieur: 25.4mm , Intérieure rainure en caoutchouc 14mm * 14mm.
canal carré externe taille: 25mm * 20mm, Intérieure rainure en caoutchouc 14mm * 14mm.

4). Les la longueur de canal selon votre demande, bien que pour faciliter le transport, la longueur maximale est habituellement 5.8m chaque pièce.

2. ahape carré fendu tube de main courante et accessoires:

Square slot handrail series

Forme carrée fendue tube de main courante et accessoires photo,

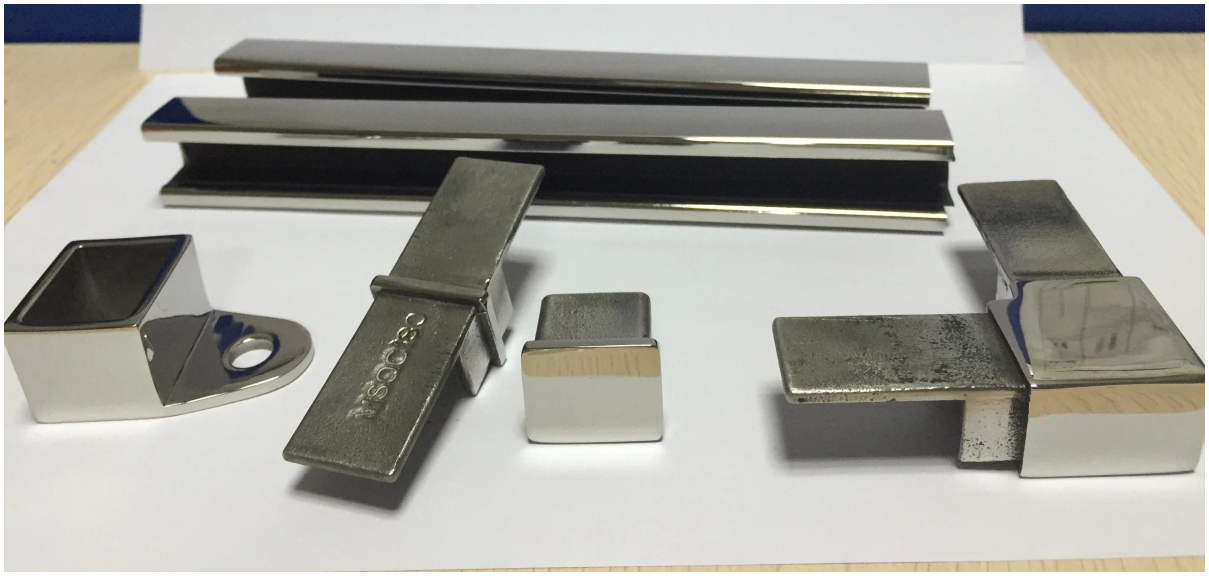

3. Forme ronde fendue tube de main courante et accessoires:

Forme ronde fendue tube de main courante et accessoires photo,

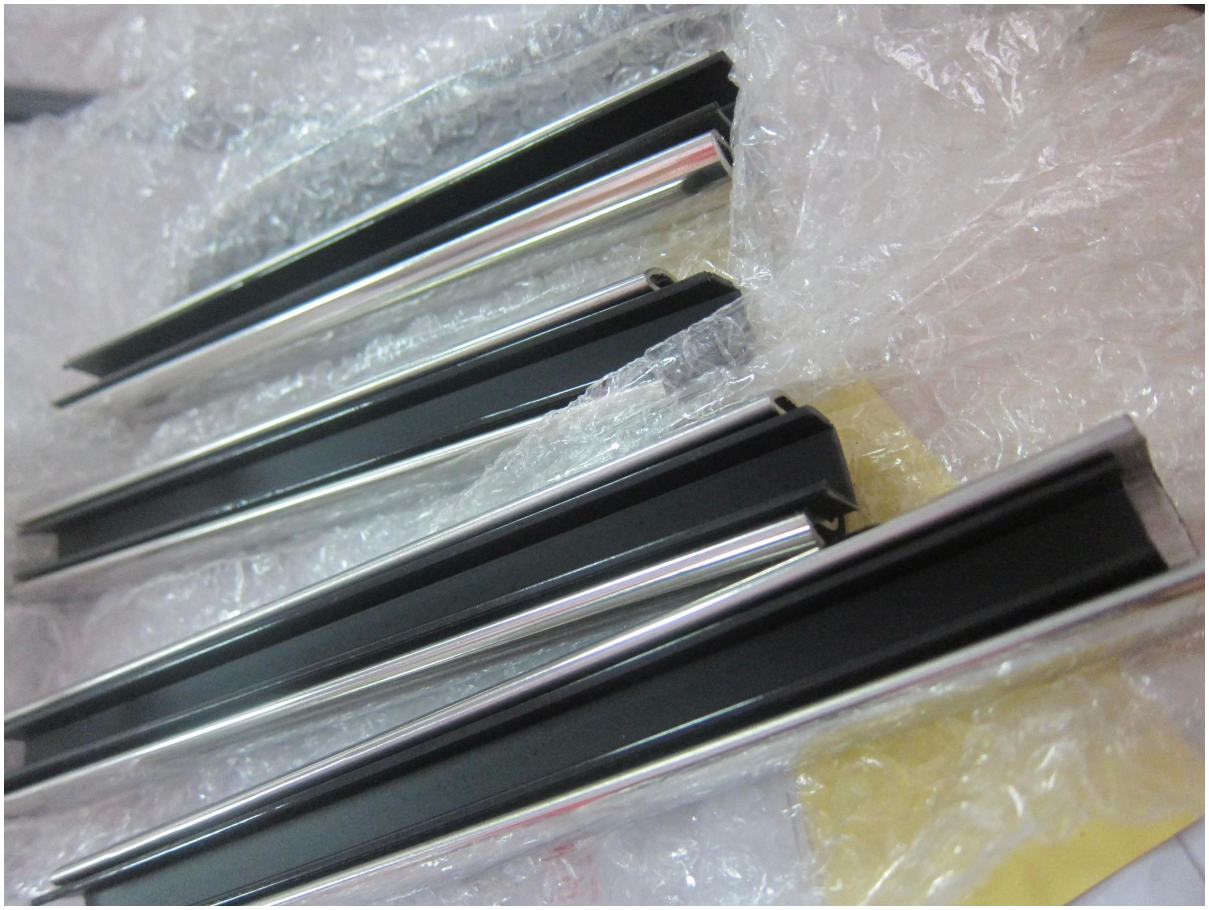

4. Projet de tube fendu de main courante Pour votre référence:

1). Bconceptions de garde-corps alcony projet de tube de fente de main courante en acier inoxydable,

2). main courante en acier inoxydable tube de fente terrasse extérieure verre garde-corps:

3). main courante en acier inoxydable tube de fente verre intérieur garde-corps:

5. Place téton de base:

Robinet: javascript: void (0); / * 1464243645885 * /

Merci pour votre visite, Tous les intéressés ou les besoins, s'il vous plaît contactez-moi librement:

Joey Lan
Shenzhen Lancement Co., Ltd
www.launch-china.cn www.chinabalustrade.com
Email: sales02@launch-china.cn.
Skype: lancement-02. Bureau: 86-755-86037559.

Ajouter: B5-003, 5 / F-Block 3, Bâtiment Yilida, No.1092 Nanshan Road, Nanshan District, Shenzhen, en Chine. Code postal 518054.