Balustrades extérieures en verre almunium / mains courantes en U / garde-corps en verre almunium pour les conceptions de garde-corps de balcon en verre sans cadre.

Caractéristiques des garde-corps de balustrade en verre à canal en U en aluminium -

- Canal en U de base de type solideDimension: 102 * 67 (mm)
- À utiliser avec du verre de 17,52 mm d'épaisseur 3 mètres / pièce
- Chaque pièce comprend les raccords: waterprooftape 6m, raccords en plastique aluminium 9 jeux, vis à expansion 9 pièces

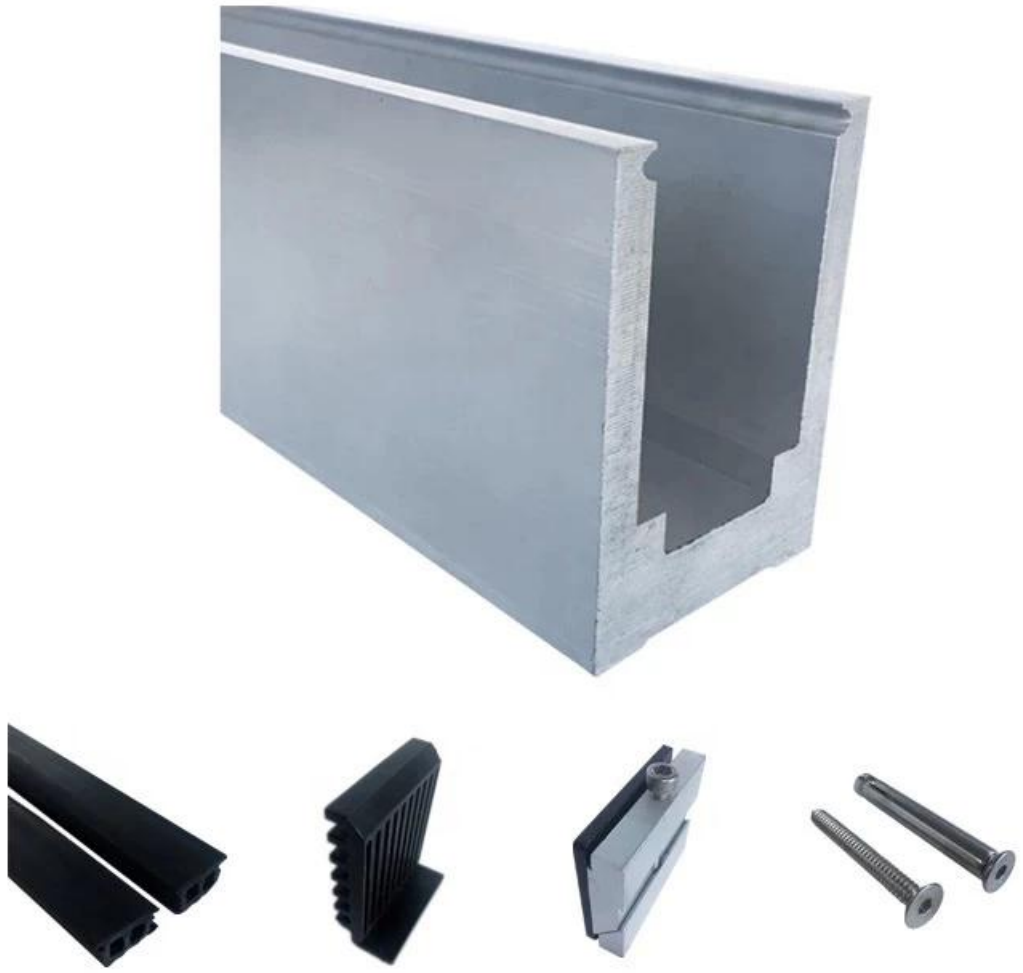

Photos du projet de balustrades extérieures en verre almunium Mains courantes U Channel Garde-corps en verre almunium-

KEBIL科比奥® SHENZHEN LAUNCH CO.LTD
LAUNCH INTERNATIONAL LIMITED

KEBIL科比奥®

KEBIL科比奥®
SHENZHEN LAUNCH CO.LTD
LAUNCH INTERNATIONAL LIMITED