petit ordre accepté sans cadre impasse de verre de fixation pour balcon

1	Matériel	Acier inoxydable 304/316;
2	terminer	Satin ou miroir;
3	La taille de l'espacement	Demande D40 * 25 / client
4	Taille Rod	M10 * 115 vis de lag / Demande du client
5	Verre	Australie standard trempé ou en verre feuilleté / Demande du client
6	Application& amp; Lieu	Balustre, Balustrade, Banister, Clôture, Main courante, Garde-corps; Balcon, birdge, terrasse, jardin, patio, piscine, véranda, escalier, terrasse
7	Installation	Percez un trou D8 sur le mur de bois; Vissez la tige filetée en elle; Installez le corps et le joint; Placez le verre sur; Installer le joint et le couvercle.
8	Forfait	Boîte EPE + Inner + Carton; Ossature bois
9	Service	1, accessoires et raccords à rattacher sont prévus; 2, de la planification de la construction; 3, conseils d'ingénieur; 4, l'installation de guidage; 5, OEM, ODM, de la conception à la clientèle;
10	Contactez	EMAIL, Skype et QQ sont présentée comme filigrane sur images ci-dessous

SF-50

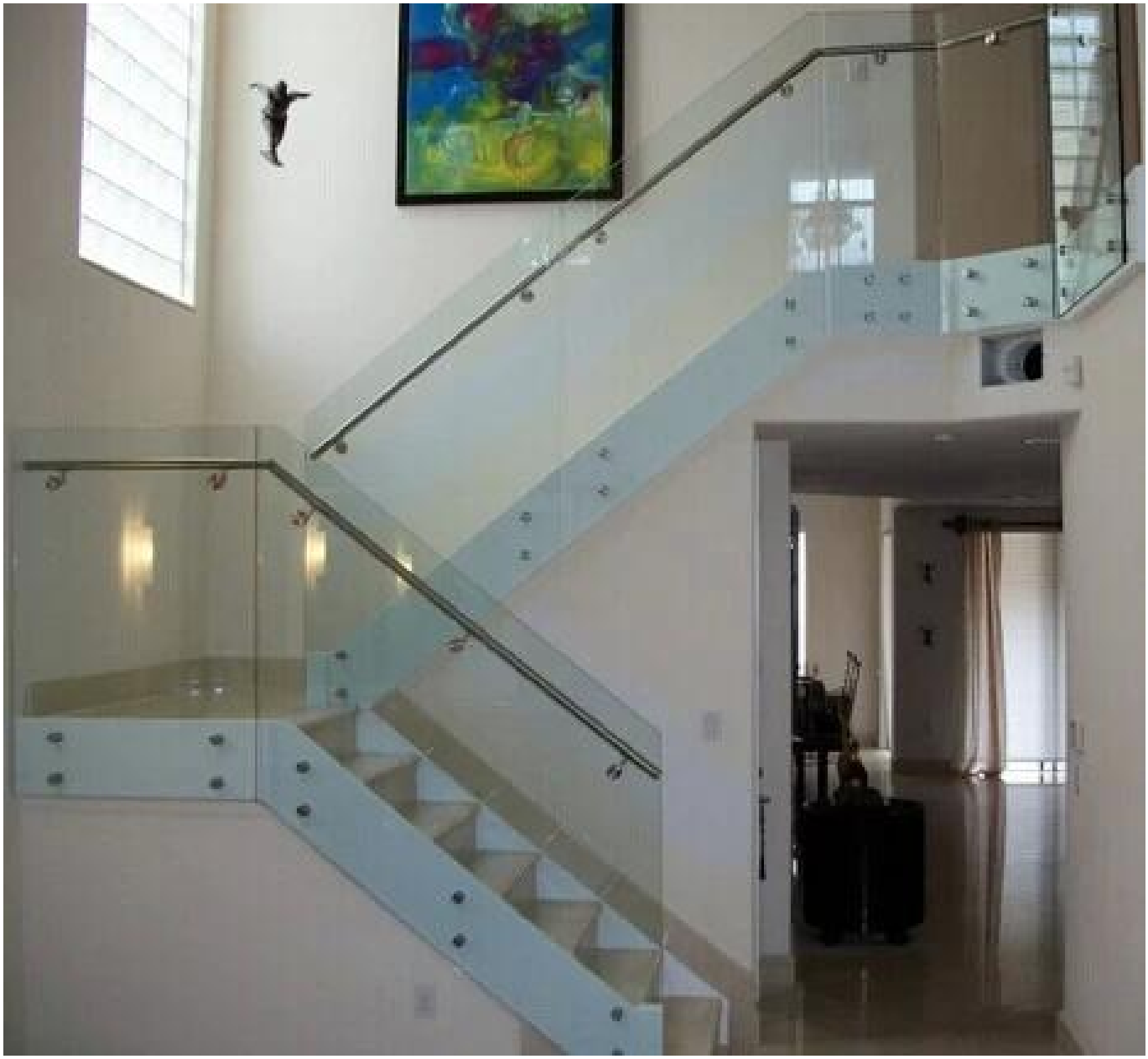

Merci d'être passé!
Toute demande d'information ou question, s'il vous plaît me laissent un message. Vous obtiendrez commentaires dans les 24 heures.