Shenzhen Lancer une nouvelle pince de garde-corps en verre en acier inoxydable pour le verre de 12 mm utilisé pour les garde-corps en verre.

Spécifications de la pince de garde-corps en verre en acier inoxydable-

Numéro de modèle	G108
Matériel	acier inoxydable 304/316
terminer	placage électro satiné ou miroir ou noir
Délai de mise en œuvre	1-4 semaines, selon le stock
MOQ	10 pièces

Photos de pince de garde-corps en verre G108 en acier inoxydable -

Photos de production de pince de garde-corps en verre en acier inoxydable-
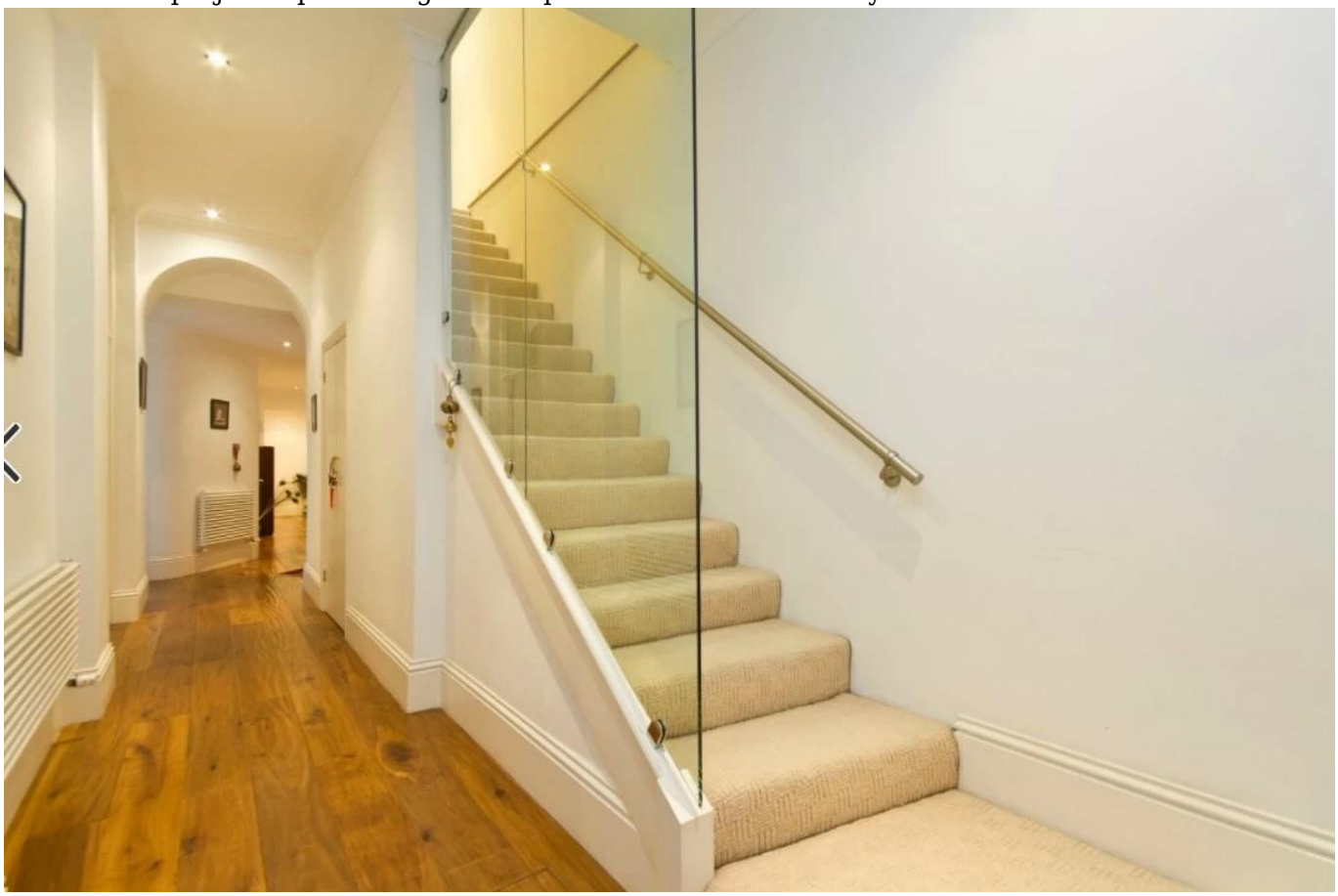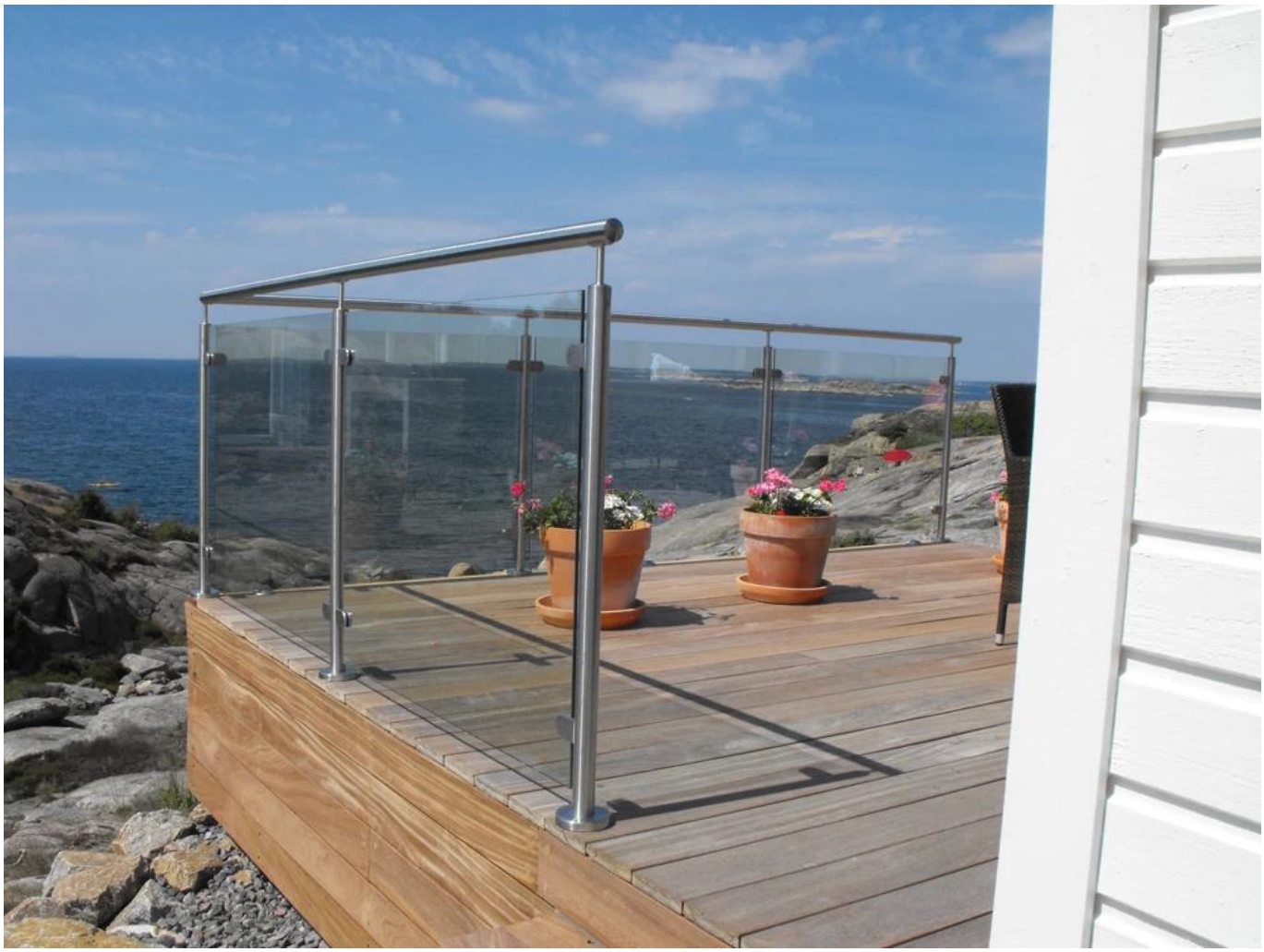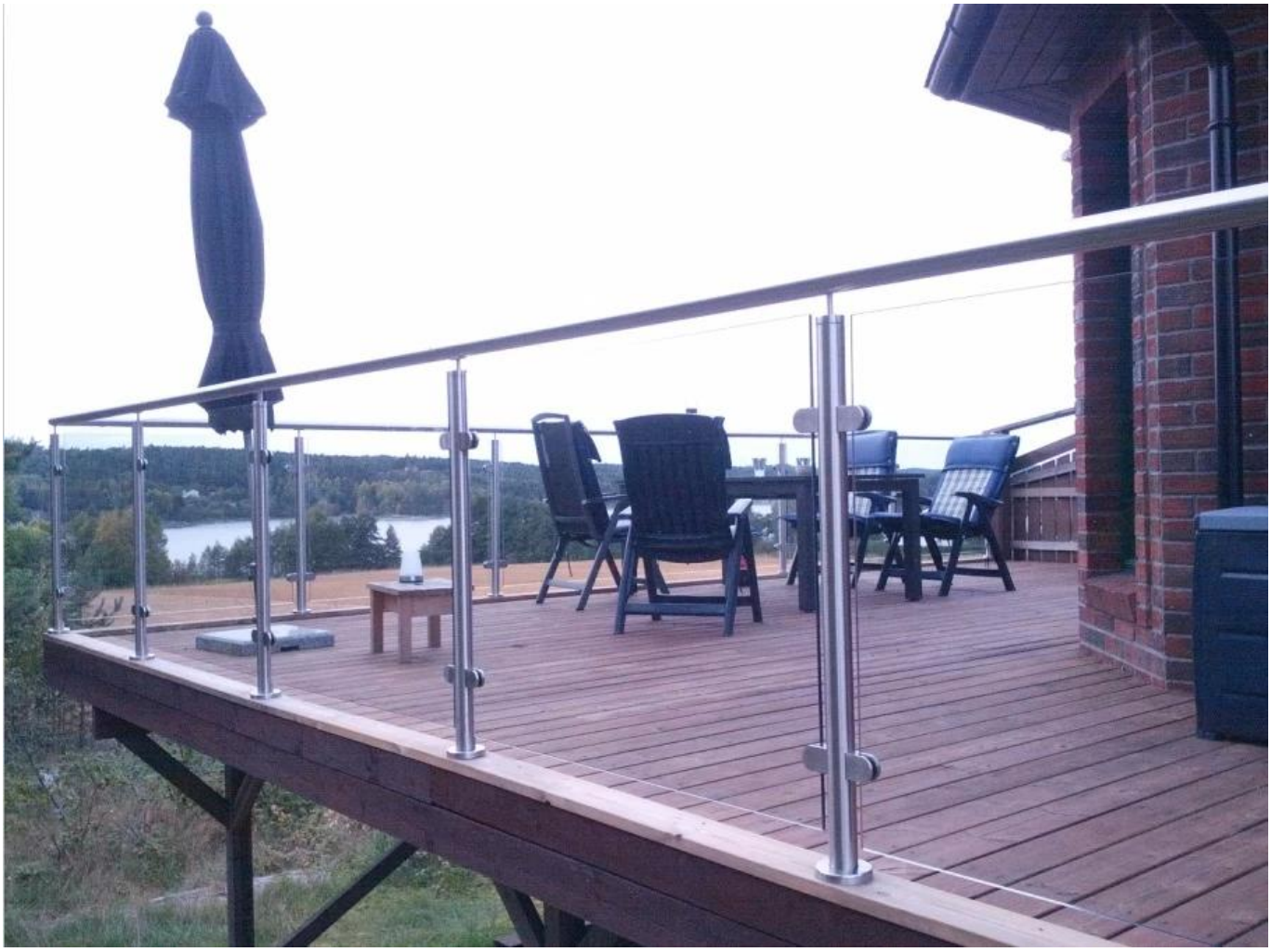
Photos de projet de pince de garde-corps en verre en acier inoxydable-