tubes de main courante en acier inoxydable avec fente pour le verre de 12mm

Principalement vendus à **Australie, Nouvelle-Zélande, Royaume-Uni, USA, Canada.**

types de main courante	mains courantes à sous carrée et ronde
fente carrée taille de la main courante	20x25mm, 1.2mm
fente ronde taille de la main courante	DIA 25.4mm, 1.2mm d'épaisseur
longueur	5.8m par longueur
canaux en plastique	inclus, pour le verre 10-12mm, 2,9 mètres par pc
connecteur à 180 degrés	

connecteur 90 degrés	
Connecteur horizontal réglable	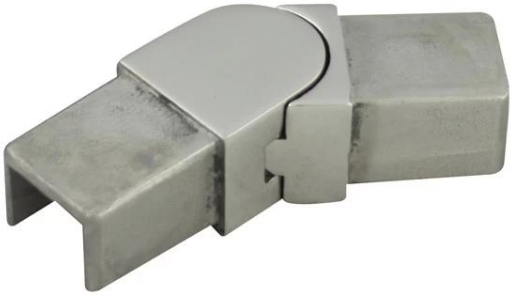
Verticale connecteur réglable	

mur pour support de main courante	

embout

tubes de main courante en acier inoxydable avec fente pour le verre de 12mm pour balustrade du balcon

tubes de main courante en acier inoxydable avec fente