charnière en acier inoxydable pour porte en verre

Modèle No .: G-G1 (feuille metal verre au verre)
Modèle No .: G-R1 (feuille de métal Les glass au poste charnière rond)
Modèle No .: G-W1 (feuille meverre tal à Sqaure poste / charnière murale)
matériel: acier inoxydable 316L
Finition: miroir or satin brillant
pour une épaisseur de verre: 8-10mm

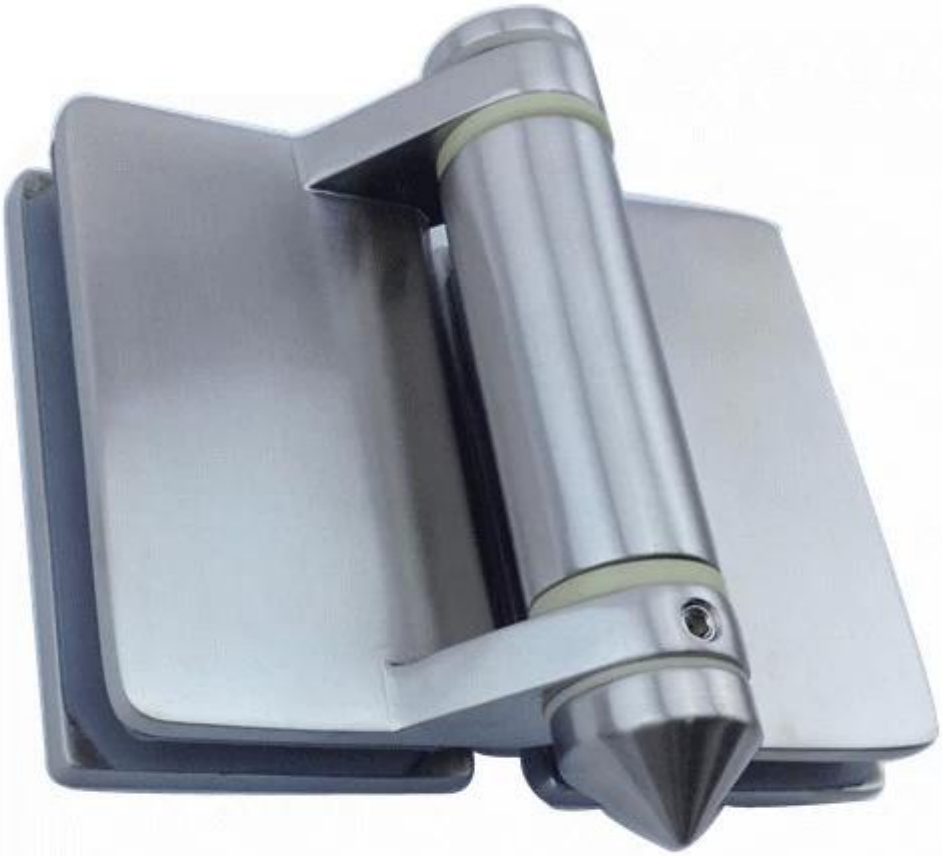

G-G2

G-R2

Modèle No .: G-G2 (couler du verre à charnière en verre)
Modèle No .: G-R1 (coulée verre après charnière rond)
Modèle No .: G-W2 (coulée verre carré après / charnière murale)
matériel: acier inoxydable 316
Finition: miroir ou satin poli
pour verre épaisseur de la porte: 8mm

Si vous avez un intérêt dans nos produits, s'il vous plaît visitez notre page d'accueil, et nous allons vous aider à trouver les produits dont vous avez besoin. ou nous contacter pour recommandation.

Adresse e-mail: sales03 @ lancement-china.cn