Rail supérieur en acier inoxydable 304L / 316L forme ovale 80x40mm avec rainure 20x20mm avec joints en caoutchouc pour verre d'épaisseur 12-19mm.

Traits -

Matériel	Acier inoxydable 304L / 316L
terminer	satin, miroir
Taille	Forme ovale 80 * 40mm
Épaisseur	1,4 mm, 1,8 mm, 2 mm, 3 mm
Taille de la rainure	20 * 20 mm
Longueur	6 mètres par longueur
Pour l'épaisseur du verre	12 à 19 mm
MOQ	1 pc

Photos du rail supérieur en acier inoxydable de forme ovale 80x40mm avec rainure 20x20mm -

KEBIL科比奥®

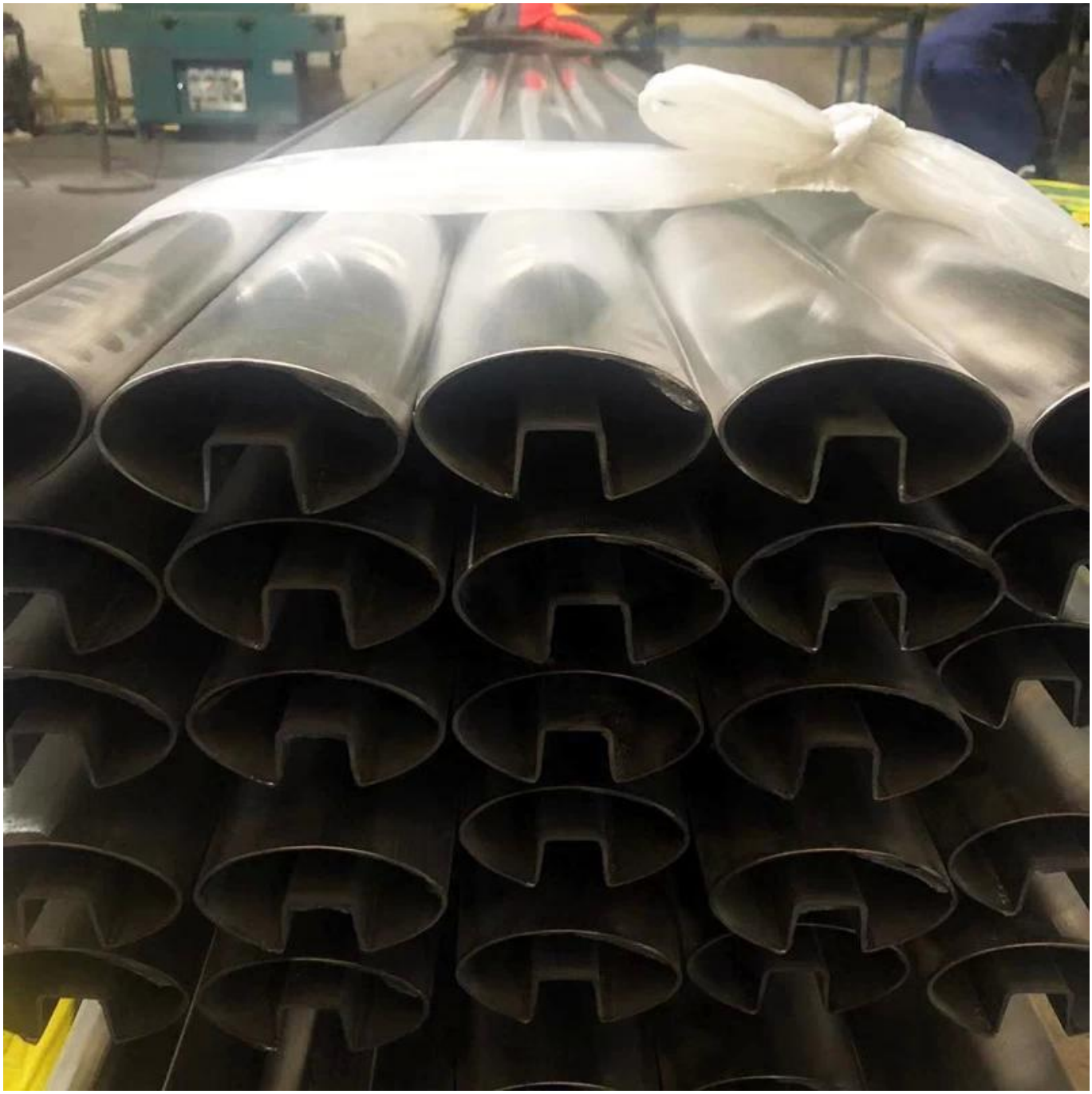

Nous avons d'autres tailles de rails supérieurs / tubes en acier inoxydable disponibles -

SWIMMING POOL FENCING HARDWARE

KEBIL 科比奥 SHENZHEN LAUNCH CO., LTD

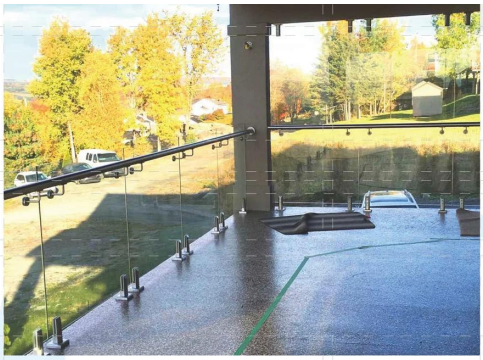

STAINLESS STEEL SLOT TUBE

	DIAMETER (MM)	SLOT WIDTH (MM)	SLOT DEPTH (MM)
ROUND SINGLE SLOT	38	15	15
	42.4	15	15
	42.4	24	24
	45	20	20
	50.8	15	15
	50.8	20	20
	50.8	25	25
	50.8	30	30
	50.8	15	20
	60.3	20	20
	60.3	25	25
	63.5	15	15
	63.5	20	20
	63.5	25	25
	63.5	30	30
	76	15	15
	76	20	20
	76	25	25
	76	30	30
ROUND DOUBLE SLOT	50.8	15	15
	50.8	25*16	16*12
	63	20	20
	63	25	25

	DIAMETER (MM)	SLOT WIDTH (MM)	SLOT DEPTH (MM)
ROUND 90 DEGREE SLOT	50.8	15	15
SQUARE SINGLE SLOT	30x30	15	15
	38x38	15	15
	40x40	15	15
	40x40	20	20
	40x40	24	24
	50x50	15	15
	50x50	20	20
	50x50	24	24
SQUARE DOUBLE SLOT	40x40	15	15
	50x50	15	15
SQUARE 90 DEGREE SLOT	50x50	15	15

STAINLESS STEEL TUBE

Material	Finish	Length	Size
▪ AISI 304L ▪ AISI 316L	▪ Satin ▪ Mirror	▪ 5.8 meters	▪ ∮50.8x1.5mm ▪ ∮42.4x1.5mm ▪ ∮38.1x1.5mm

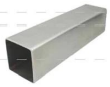
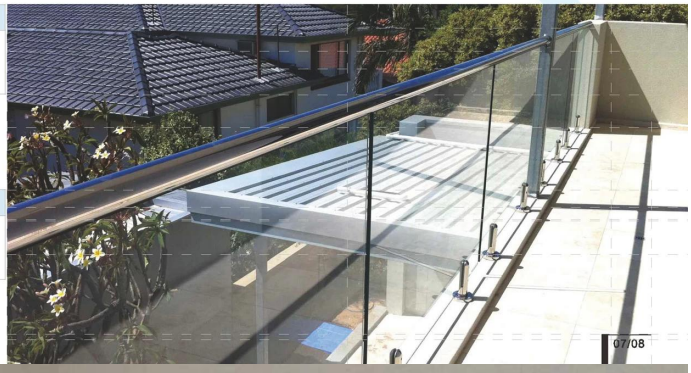
Material	Finish	Length	Size
▪ AISI 304L ▪ AISI 316L	▪ Satin ▪ Mirror	▪ 5.8 meters	▪ 38 x 38 x 1.5mm ▪ 40 x 40 x 1.5mm ▪ 50 x 50 x 1.5mm ▪ 50 x 10 x 1.5mm ▪ 50 x 25 x 1.5mm