rampe d'escalier fixe et réglables supports de main courante en acier inoxydable

1. Stair garde-corps fixe et réglables supports de main courante en acier inoxydable réescrption :

- Matériel: acier inoxydable 304/316
- Finition: Satin / poli miroir
- Pour les deux carrés et ronds tuyau / 40x40mm / 50x50mm / diameter42.4 / tuyau de diameter50.8mm
- Epaisseur du verre: 6/8/10 / 10,76 / 12.76mm

2. Différents types rampe d'escalier fixe et réglables supports de main courante en acier inoxydable :

1). Modèle No.P703R supports de main courante d'escalier

2). Modèle No.P706 supports de main courante d'escalier

3). Modèle No.P707 supports de main courante d'escalier

4). Modèle No.P708 supports de main courante d'escalier

3. supports de main courante en acier inoxydable projet :

Réglable projet en acier inoxydable des supports de main courante :

projet supports de main courante en acier inoxydable fixe :

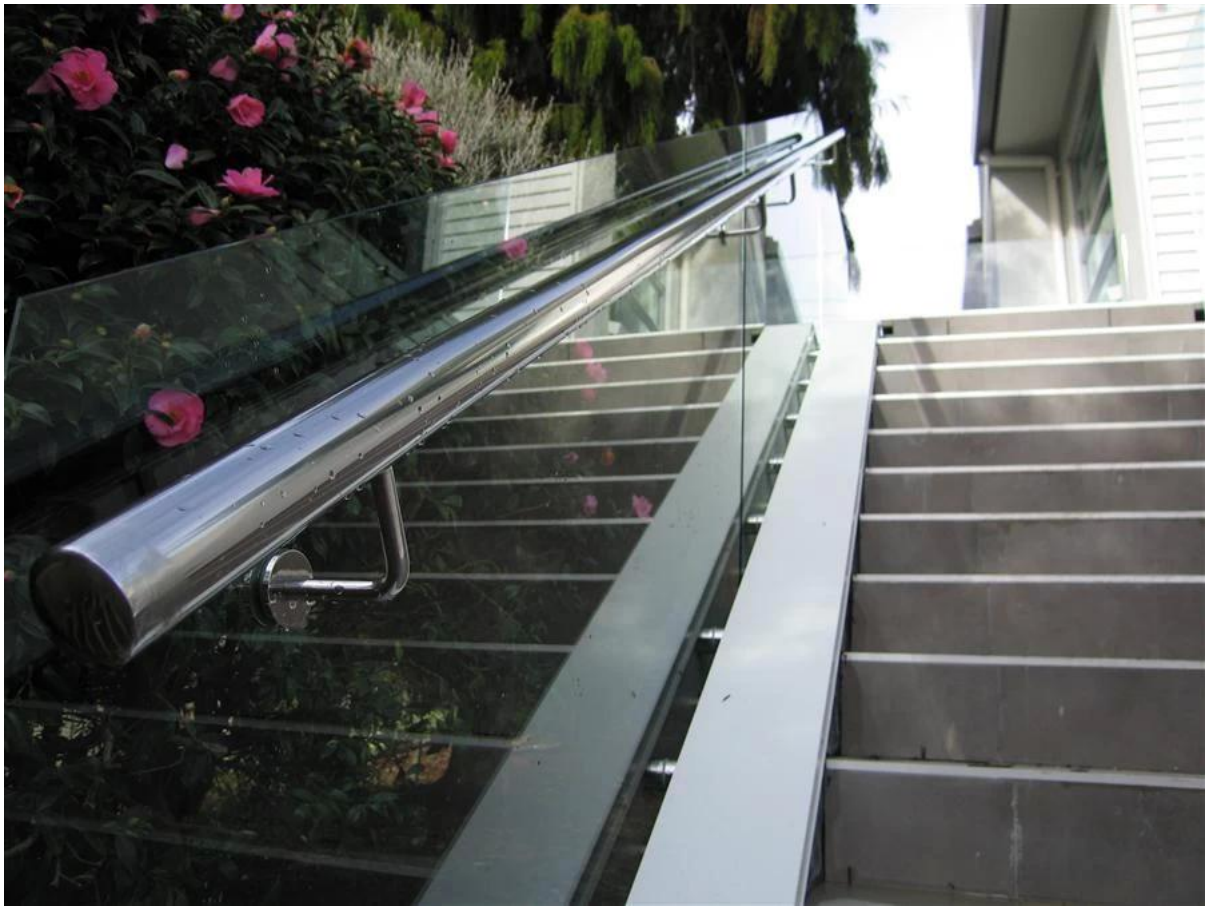

Merci pour votre visite, Tous les intéressés ou les besoins, s'il vous plaît contactez-moi librement:

Joey Lan
Shenzhen Lancement Co., Ltd
www.launch-china.com www.launch-china.en.alibaba.com www.chinabalustrade.com
Email: sales02@launch-china.cn.
Skype: lancement-02. Bureau: 86-755-86037559.

Ajouter: B5-003, 5 / F-Block 3, Bâtiment Yilida, No.1092 Nanshan Road, Nanshan District, Shenzhen, en Chine. Code postal 518054.