Deck αλουμίνιο U καναλιού καναλιού γυάλινο σύστημα κιγκλίδωμα επιφάνειας φυσικό χρώμα ανοδίωση (ή μαύρο χρώμα) με εξιστοιχίες για πάχους πάχους πάχους 10-19mm.

| | |
|---|---|
| Υλικό | Αλουμίνιο 6063 T5 |
| Φινίρισμα | Ανοδίωση / επίστρωση σκόνης |
| Μέγεθος | 62 * 102mm |
| Μήκος | 4 μέτρα |
| Για πάχος γυαλιού | 10-19mm |
| Moq | 1 μέτρο |

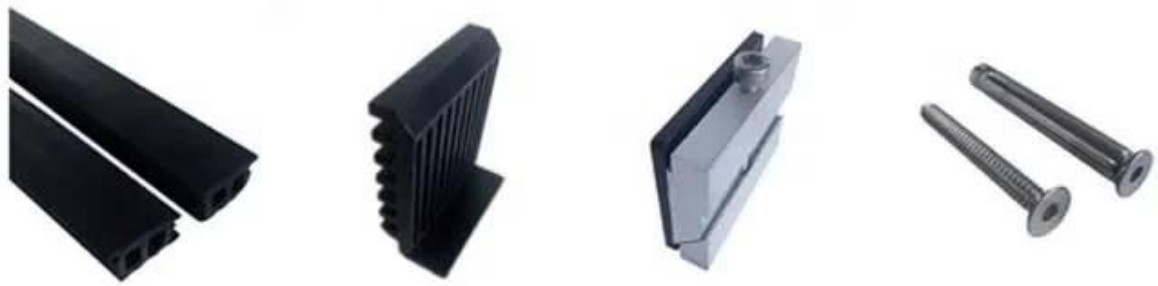

Αλουμινίου u κανάλι παραγωγής -

2015/09/29

Φωτογραφίες έργου κατάστρωμα αλουμινίου u κανάλι γυάλινο σύστημα κιγκλίδωμα -