tubi di slot 20x25mm in acciaio inossidabile 316L per vetro da 12mm , per il nuoto piscina scherma, balcone, ponte sistemi di ringhiere di vetro, in esecuzione sulla parte superiore di vetro a stablize i sistemi di ringhiera.

#Features per tubi di slot 20x25mm in acciaio inossidabile 316L per vetro da 12mm

- Acciaio inossidabile 316L
- Finitura lucida e satinata
- Piazza 20x25mm, 1,3 mm di spessore, con slot 14x14mm, canali in plastica
- Accessori inclusi, protezione di estremità, parete per rotaia staffa, falegname di 180 gradi, 90 gradi falegname, falegnami regolabili
- 5,8 metri al pezzo
- cardboardtube imballaggio + telaio in metallo

#Photos per tubi di slot 20x25mm in acciaio inossidabile 316L per vetro da 12mm

KEBIL科比奥®

KEBIL科比奥®

KEBIL科比奥®

KEBIL科比奥®

KEBIL科比奥®

KEBIL科比奥®

Foto di imballaggio per tubi di slot 20x25mm in acciaio inossidabile 316L per vetro da 12mm

Foto di installazione di tubi di slot 20x25mm in acciaio inossidabile 316L per vetro da 12mm

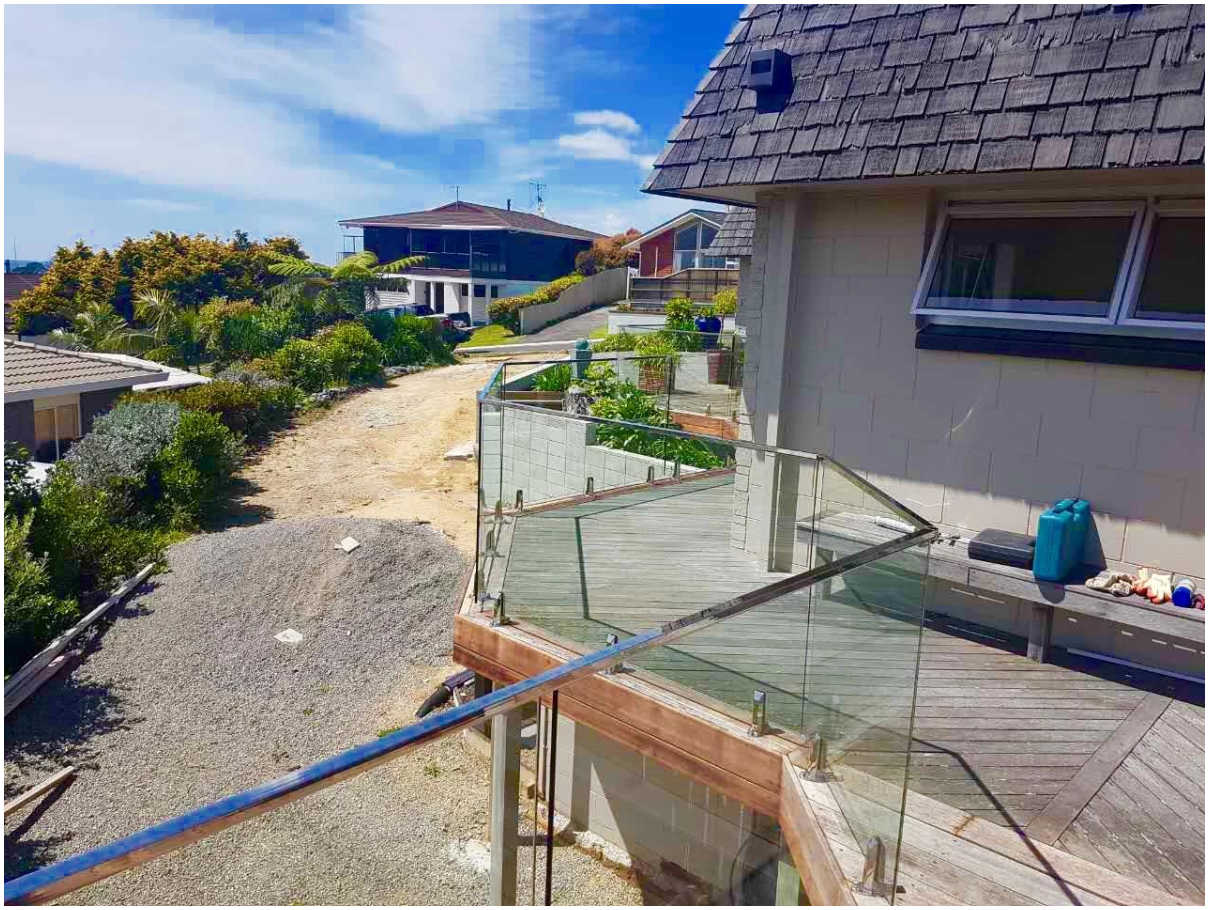

Ci sono anche altre dimensioni di tubi corrimano in acciaio inox come sotto.

SWIMMING POOL FENCING HARDWARE

KEBIL科比奥 SHENZHEN LAUNCH CO., LTD

STAINLESS STEEL HANDRAIL TUBE

Round tube	
Material	Stainless steel 304L /316L
Finish	Satin or mirror
Sizes	Φ 38.1 x 1.5 mm Φ 42.4 x 1.5 mm Φ 50.8 x 1.5 mm

Square tube	
Material	Stainless steel 304L /316L
Finish	Satin or mirror
Sizes	38 x 38 x 1.5 mm 40 x 40 x 1.5 mm 50 x 50 x 1.5 mm

Rectangular tube	
Material	Stainless steel 304L /316L
Finish	Satin or mirror
Sizes	50 x 10 x 1.5 mm 50 x 25 x 1.5 mm

Tubi di slot come di seguito.

SWIMMING POOL FENCING HARDWARE

KEBIL科比奥 SHENZHEN LAUNCH CO., LTD

STAINLESS STEEL SLOT HANDRAIL TUBE

Round slot tube	
Material	Stainless steel 304L /316L
Finish	Satin or mirror
Sizes	Φ 38 x 1.5 , 15x15mm single slot Φ 42x1.5 mm , 15x15mm / 24x24mm single slot Φ 50.8x1.5 mm , 15x15mm single slot

Square slot tube	
Material	Stainless steel 304L /316L
Finish	Satin or mirror
Sizes	- 31.8x31.8x1.5 , 15x15 mm single slot - 40x40x1.5 , 15x15 mm / 20x20mm single slot - 50x25x1.5 , 15x15mm single /double slot