Hardware di vetro temperato dell'acciaio temperato morsetto d'angolo di vetro di alta qualità da 90 gradi

nome del prodotto	Morsetto per vetro, morsetto per staffa di vetro, morsetto per vetro 90
Marca	Kebil
Materiale	SUS304, SUS316
Trattamento della superficie	Spazzolato satinato, lucidato a specchio o elettrolitico
Pacchetto	Individualmente in busta di plastica, cartone standard per imballaggio esterno
Certificato	ISO 9001-2000
uso	(1) Per uso in edilizia e corrimano. (2) Nel centro commerciale, casa. Morsetti di vetro per ringhiere
Caratteristiche	Fatto di acciaio inossidabile, bella prospettiva, facile da pulire, buona qualità ecc.
Parole chiave correlate	Morsetto di vetro / morsetto di vetro dell'acciaio inossidabile / morsetto dell'acciaio inossidabile / morsetto della balaustra di vetro / clip di vetro / morsetto di vetro frameless
Applicazione	Decorazione, ampiamente usata sulla balaustra in acciaio inossidabile e & Corrimano. Decorazioni interne o all'aperto.
Tempi di consegna	2-4 settimane.
MOQ	10 pezzi.

Porta: Shenzhen, Cina

Termini commerciali disponibili: FOB, CIF, C & F, CFR, EX-WORKS

Termini di pagamento disponibili:T / T; L / C a vista; Western Union, Alibaba Escrow

Immagini del prodotto:

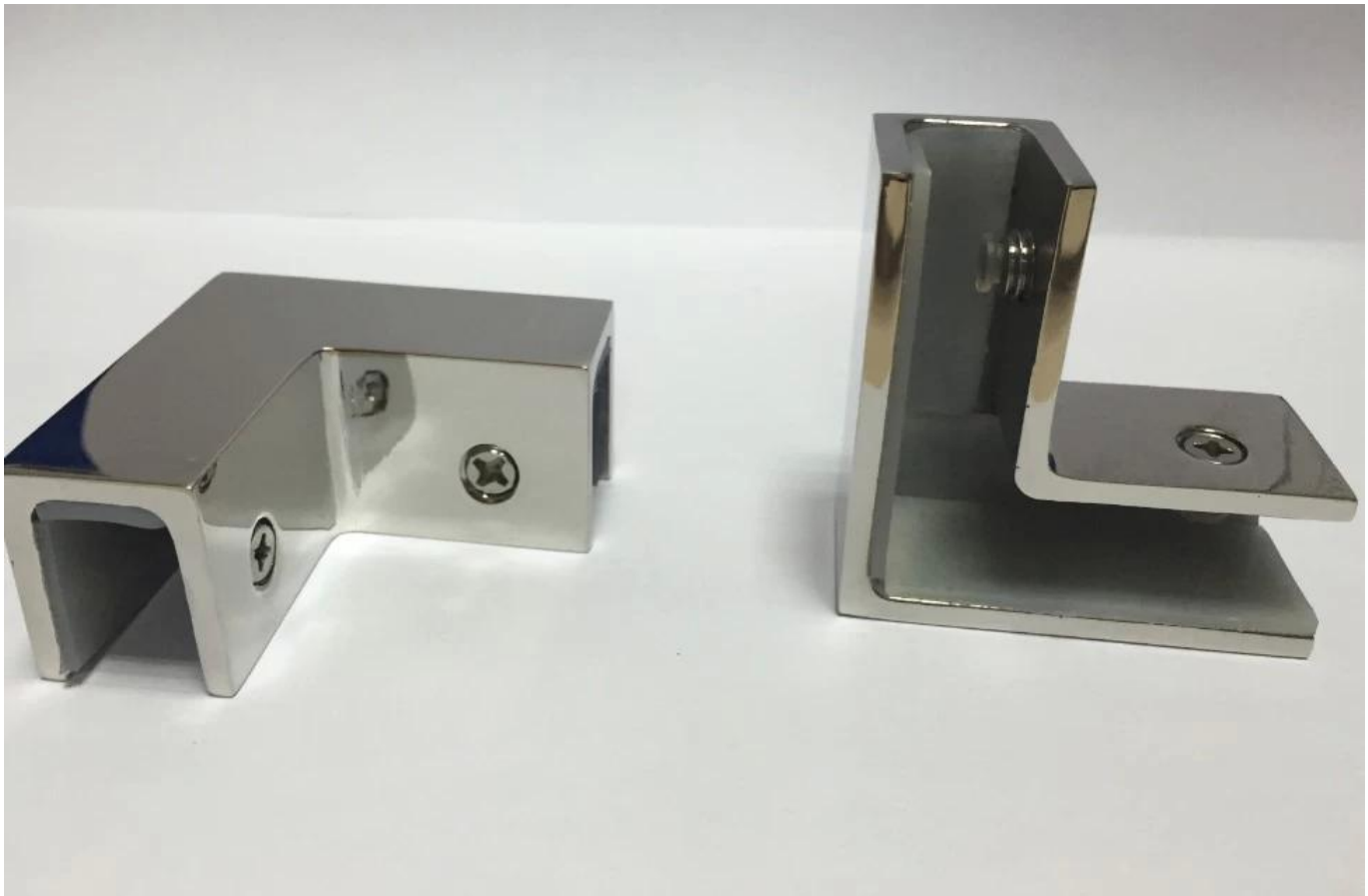

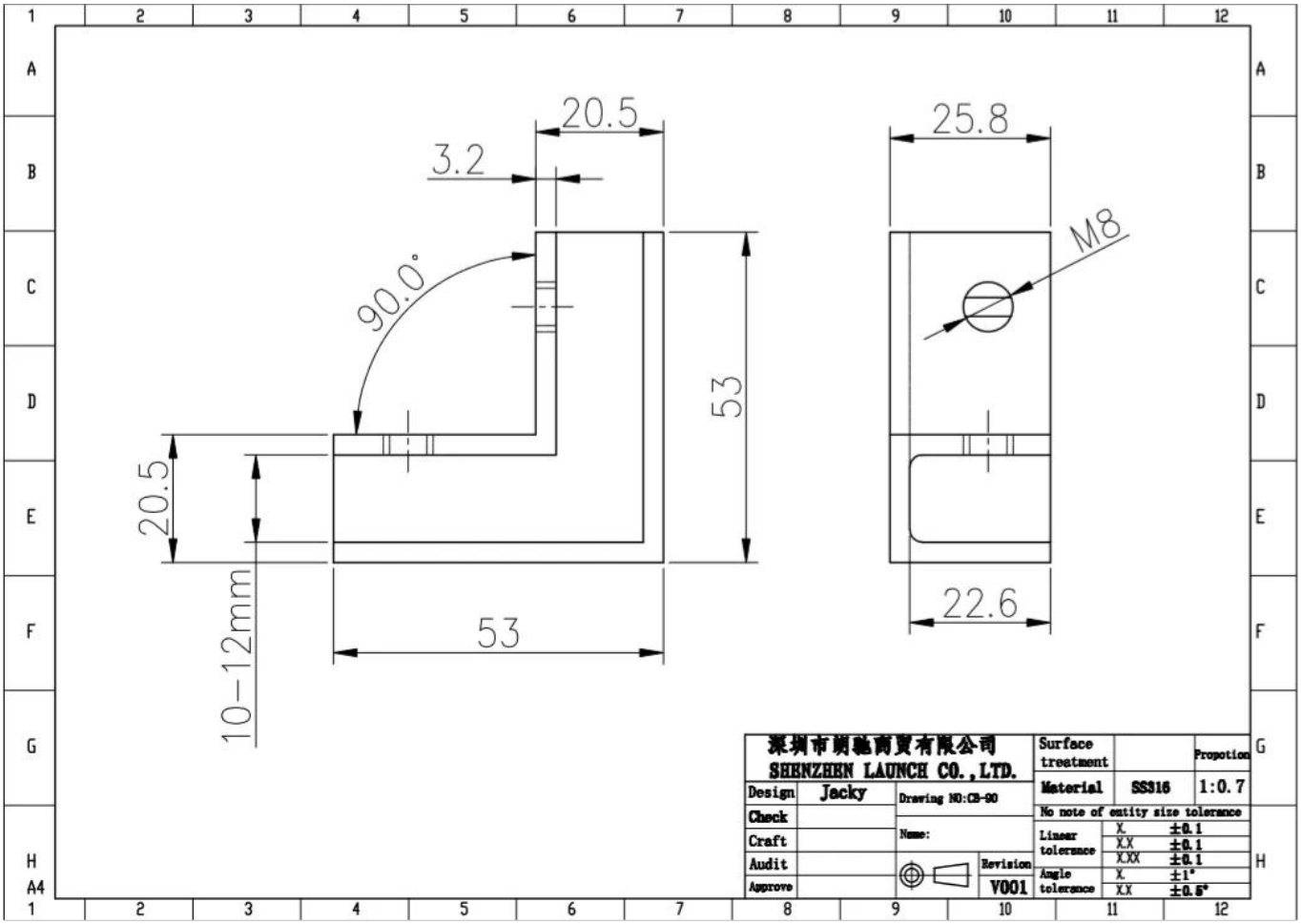
20.5
3.2
90.0°
53
20.5
10-12mm
53
25.8
M8
22.6
深圳市朗驰商贸有限公司
SHENZHEN LAUNCH CO.,LTD.
Design
Jacky
Check
Craft
Audit
Approve
Drawing NO:CB-90
Name:
Revision
V001
Surface treatment
Material
SS316
Propotion
1:0.7
No note of entity size tolerance
Linear tolerance
X. ±0.1
X.X ±0.1
X.XX ±0.1
Angle tolerance
X. ±1°
X.X ±0.5°
A4

Diversi tipi di morsetti di vetro con dimensioni:

G102

G103/G104

G105

G108R

PV-90

CB-180

BC-60

BC-80×35

CB-90

Specifications of all glass clamps in our company

Drawing	Picture	Ref.	A	B	C	D	E
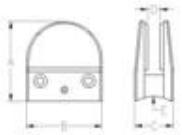		G108	55	55	25	11	0
		G108R	58	55	30	11	R25.4
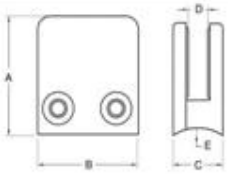		G101	51	41	25	11	0
		G101R	55	41	25	11	R21.5/R25.4
		G102	44	44	25	11	0
		G102R	48	44	25	11	R21.5/R25.4
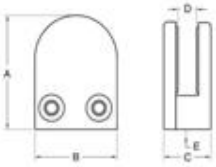		G103	50	40	22	8	0
		G104	50	40	26	12	0
		G105	54	45	28	14	0
		G107	63	45	28	14	0
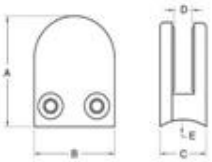		G103R	52	40	22	8	R21.5
		G104R	52	40	26	12	R21.5
		G105R	58	45	28	14	R21.5/R25.4
		G107R	66	45	28	14	R21.5/R25.4
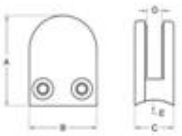		G106	50	40	25	12	0
		G106R	52	40	25	12	R21.5/R25.4

Questo tipo di morsetto per ringhiera in vetro può essere fissato a palo quadrato e parete.

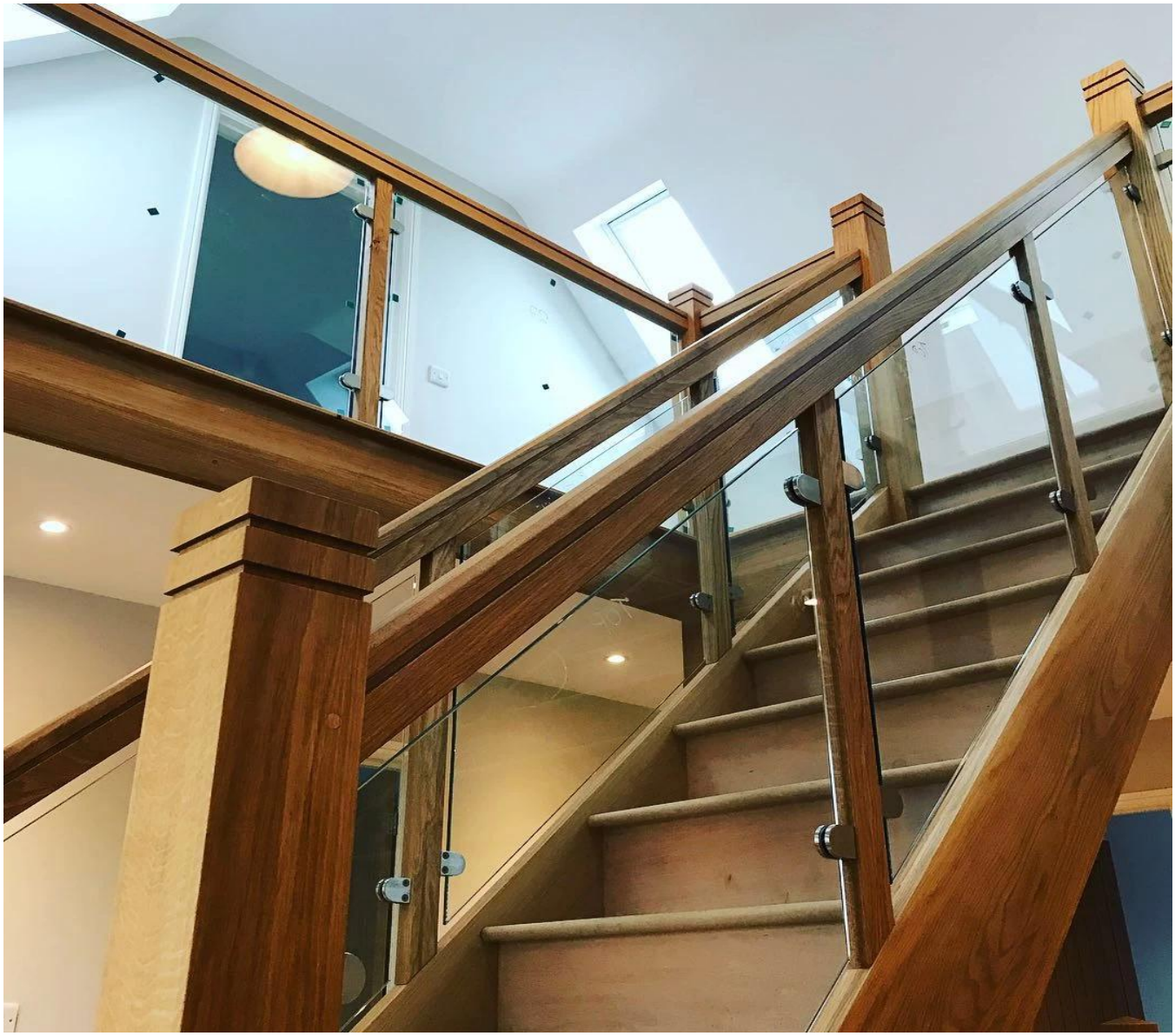

Il morsetto di ringhiera in vetro di solito usato con palo in acciaio inossidabile per contenere pannelli di vetro,
per ringhiera del balcone, ringhiera a terrazza, scala. Adatto sia per interni che per esterni.

PERCHÉ SCEGLIERCI:

1. Alta qualità di corrimano, ringhiera e morsetto di vetro;
2. Fashion design e linea completa di prodotti;
3. Prezzo competitivo e facile da installare;
4. Materiale: acciaio inossidabile 316 o acciaio inossidabile 304;
5. Progettazione del cliente: il nostro team di ingegneri esperti può sviluppare i prodotti e fabbricazione secondo campioni, disegni o solo idee;

6. Per ulteriori raccordi corrimano, ringhiera in acciaio inox e morsetto di vetro, si prega di contattarci via email per il catalogo completo.

Shenzhen Launch Co., Ltd was established in 2004, located at Nanshan District, Shenzhen, and one hour by car from Hongkong International Airport. Our main product is high-grade building materials includes stainless steel balustrade post, staircase handrail, balcony guardrail, swimming pool fence and other high-grade building materials. All the products are designed strictly according to the high-end market requirements. We have our own factory in Tangxia Town, Dongguan, has a variety of precision equipment more than 50 sets: CNC lathe, milling machine, punching machine, pipe cutter, argon welder, drilling machine, polisher, etc. which can provide customers with complete product processing services. With the German SPECTRO Spectrometer, we insist on testing every batch of materials to ensure that the material is highly qualified. We also have hardness gauge, secondary element and other test equipment to ensure the products meets customers' requirements.

ABOUT US

OUR ADVANTAGE

Please do not hesitate to contact us if you have any requirement regarding our production lines, you can expect a timely reply with professional solutions!

Own factory, shortest lead time.

Can help customers design product drawings based on customer ideas and design engineering installation drawing according to the customer site sketch.

Sample order, trial order acceptable.

Provide material test report to ensure that the material is qualified.

13 years of industry experience, we can help customers recommend the best solution to help customers save cost.

OUR FACTORY

More than 13 years experience in hardware industry design and processing, we can provide customized services from design to the sample and small batch trial production.

OUR CERTIFICATE

With premium quality, competitive price and superior service, we won a lot of customers' favor.
Our products are popular in North America, European and Australia.

PRODUCTION PROCESS

Casting

CNC lathe

CNC Milling

Stamping

Drilling & Tapping

Polishing

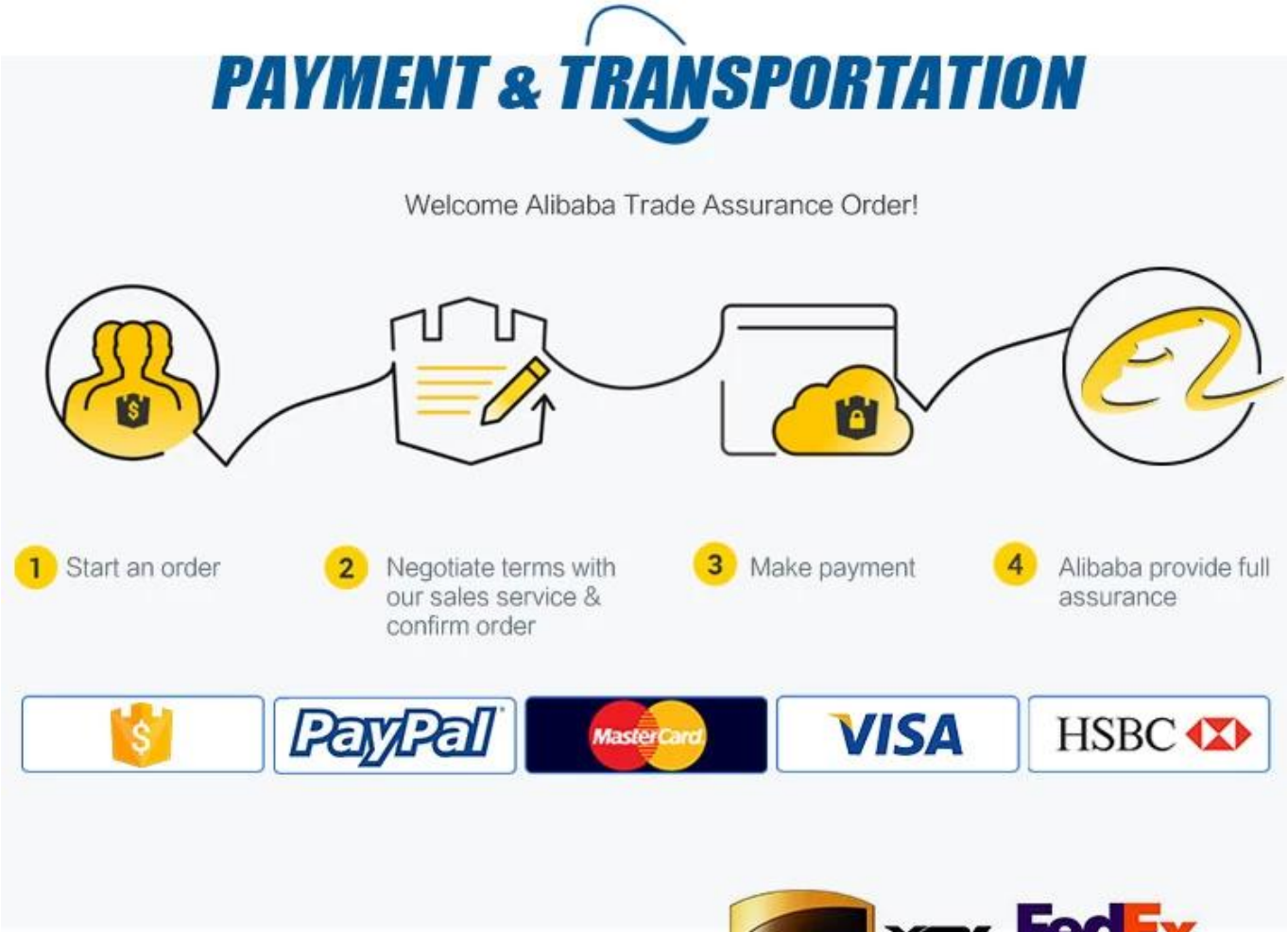
PAYMENT & TRANSPORTATION
Welcome Alibaba Trade Assurance Order!
1 Start an order
2 Negotiate terms with our sales service & confirm order
3 Make payment
4 Alibaba provide full assurance
PayPal
MasterCard
VISA
HSBC

ups
XDL
FedEx Express
EMS
DHL
TNT
CONTAINER SHIP

FAQ

1. sei fabbrica?
Sì, siamo fabbrica.
2. offrite campioni gratuiti?
Sì, offriamo campioni gratuiti, ma i clienti devono pagare spese espresse.
3. Quali materiali hai?
Abbiamo il materiale di acciaio inossidabile 304, 316, 316L e Duplex 2205.
4. qual è il tuo moq?
MOQ di ordine richiesto è 1 pz.
5. Che tipo di pagamento accettate?
Accettiamo il pagamento di T / T, LC, PayPal, West Union, ecc.
6. Qual è il tuo termine di pagamento?
Il nostro termine di pagamento è T / T (100% o 30/70) o LC a vista.
7. qual è il tuo tempo di consegna?
Il nostro tempo di consegna è da 5 giorni a 30 giorni base sulla vostra quantità.
8. Offrite OEM & Servizio ODM?
Sì, offriamo il servizio OEM e ODM.
9. offrite un servizio post-vendita?
Sì, offriamo il servizio post-vendita. Qualsiasi reclamo per gli ordini sarà trattato in tempo entro 12 ore.

Contattaci immediatamente per maggiori informazioni!
Email: sales03@launch-china.cn
Mob: +86 15907334556