Balaustra in acciaio inossidabile Mini sistema di ringhiere a morsetto in vetro a palo corto

Balaustra in acciaio inossidabile Mini sistema di ringhiere a morsetto in vetro a palo corto		
Articolo nr.	LCH-100	
Dimensioni della base	140 x 76,50 mm per 4 fori	
Materiale	Acciaio inossidabile di grado 316	
finire	Nichel spazzolato Cromo lucido Nero opaco	

Disegno tecnico:

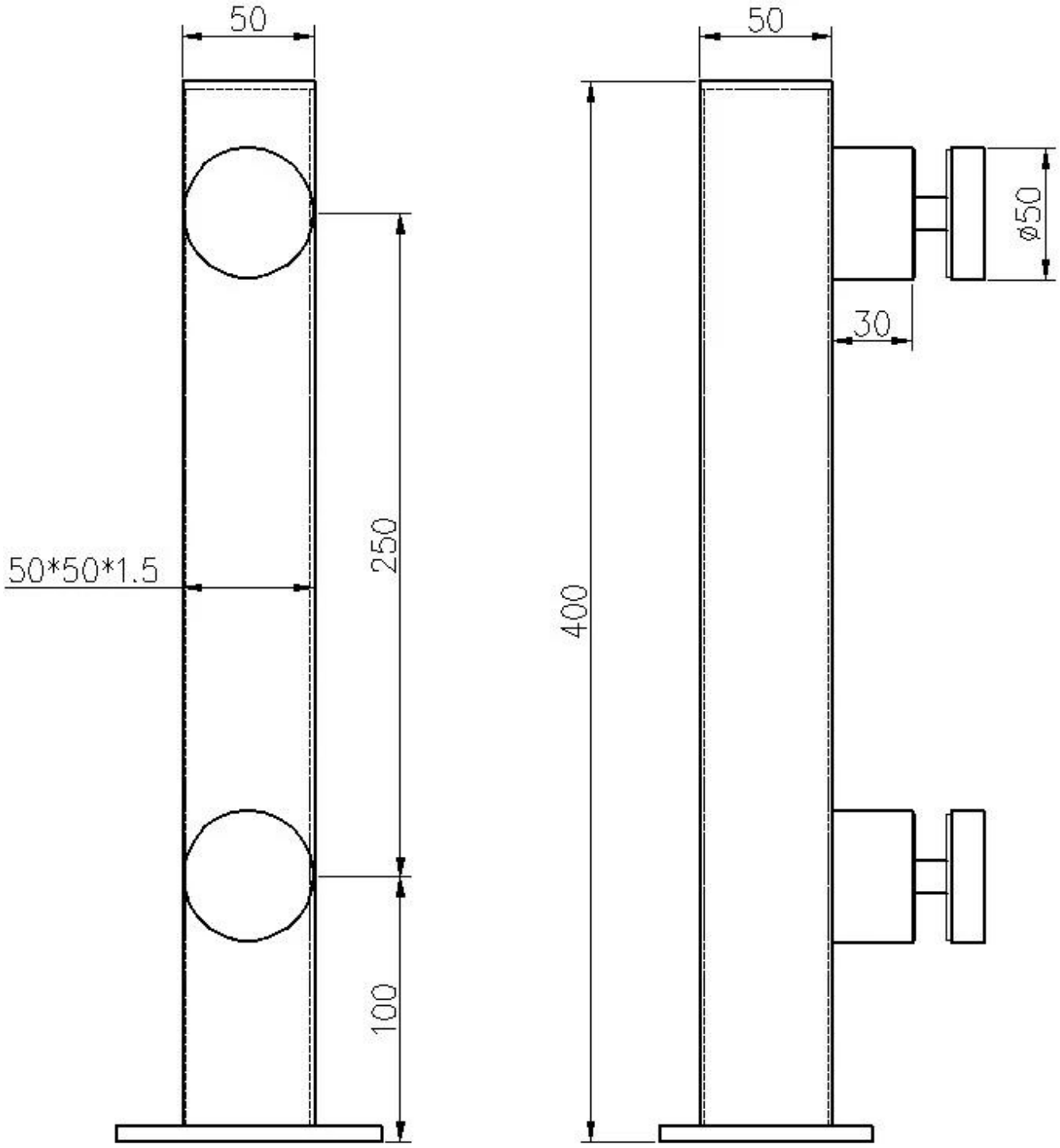

Foto del progetto:

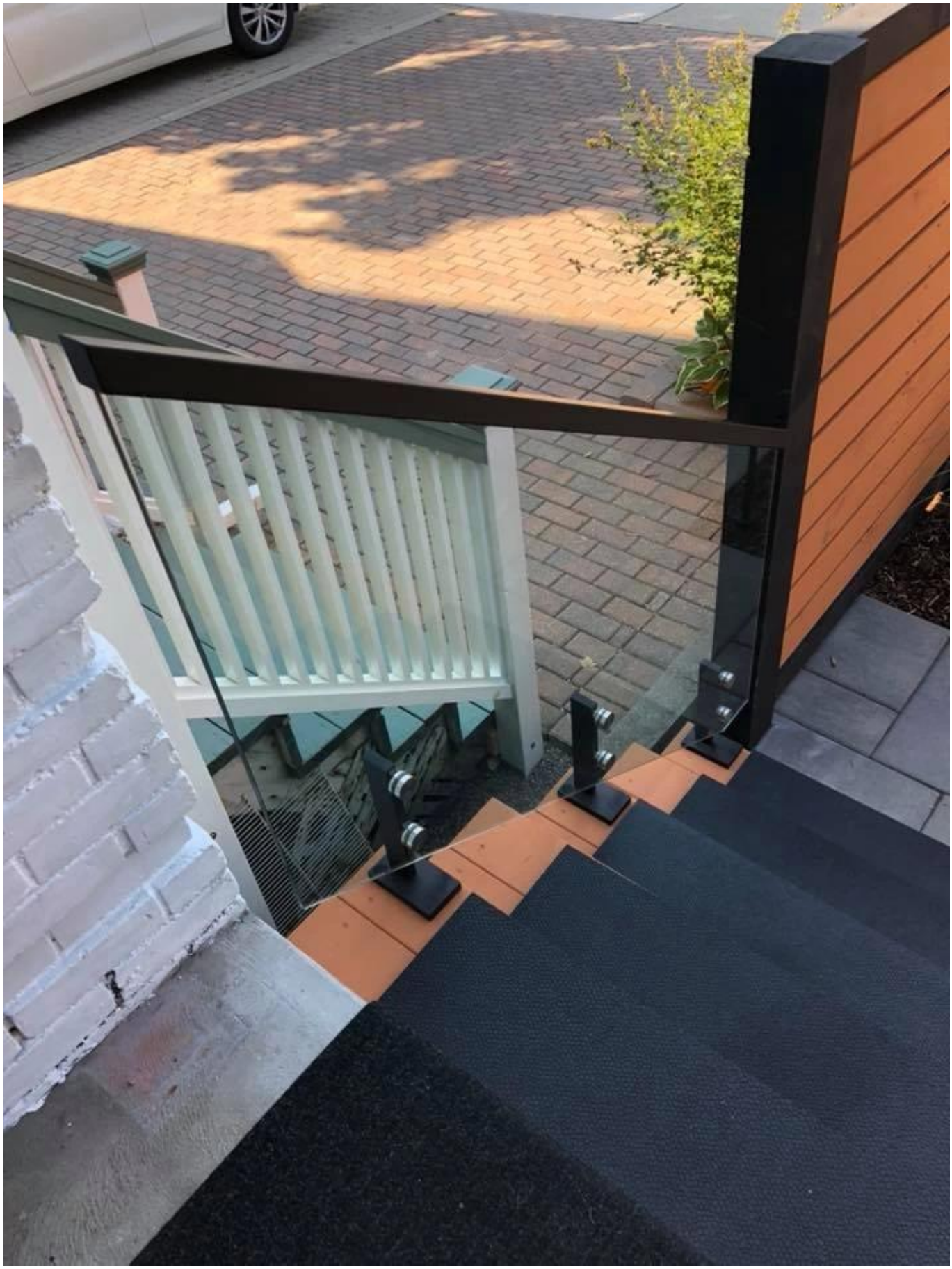

Un altro tipo rotondo:

Non esitare a contattarci per maggiori dettagli:

Wendy: sales04@launch-china.cn

HP / WhatsApp: +86159 8933 9827