Design della ringhiera in vetro portico in acciaio inox con poste rotonde da 50,8 mm e pannelli di vetro spessore 12 mm.

1).Caratteristiche -

BicchiereRinghieraInviare	42,4 / 50,8mm.diametro
Post di ringhieraaltezza	1067mm.
Bicchierespessore	12mm.
montaregenere	Fai da telegnamontare
Assembleaaccessorio	A disposizione
MOQ.	20.metri

2).Tipi di pignoni in vetro per decorazione del portico-

LCH-106

KEBIL科比奥®

LCH-107

LCH-108

3).Produzione di vetro temperato e confezionamento-

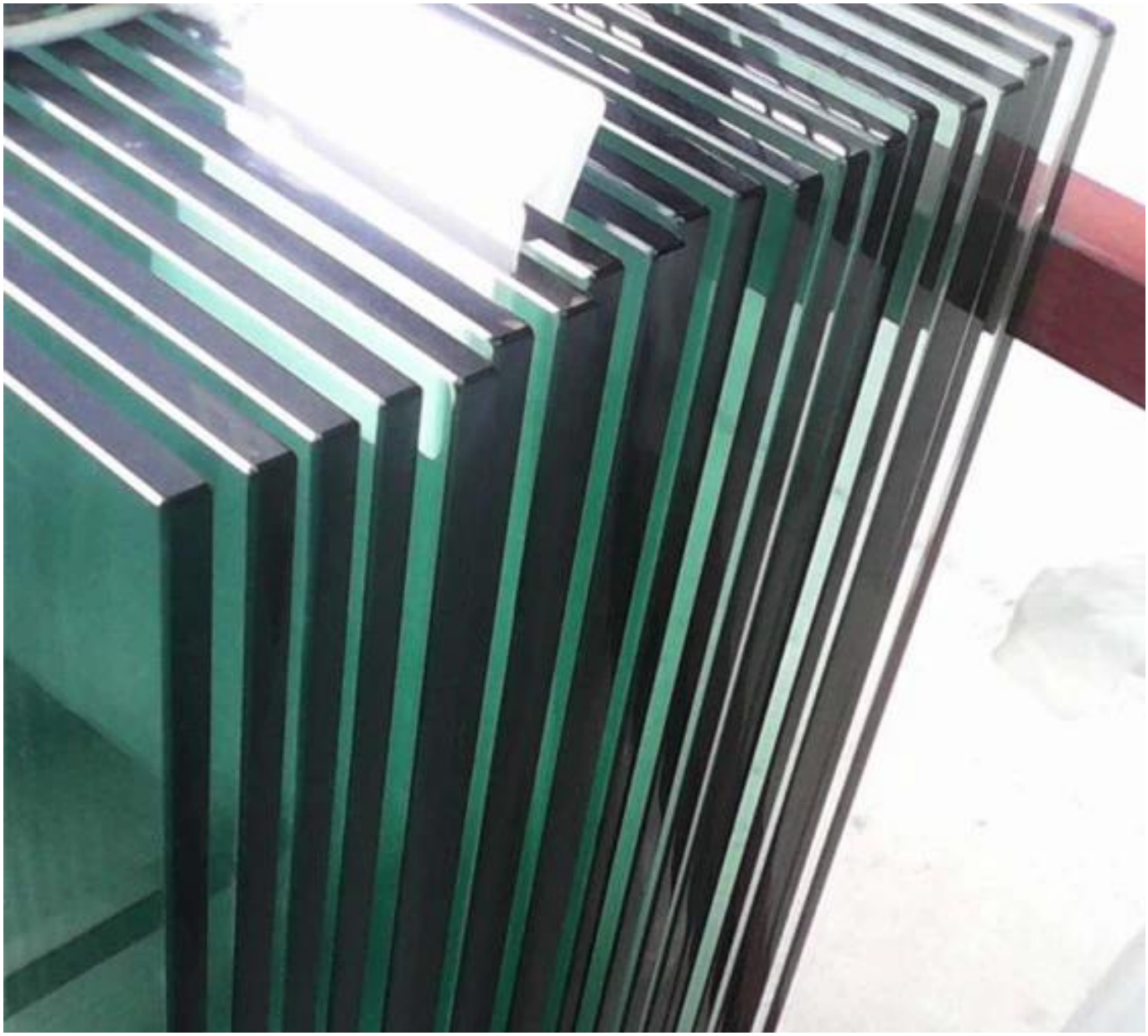

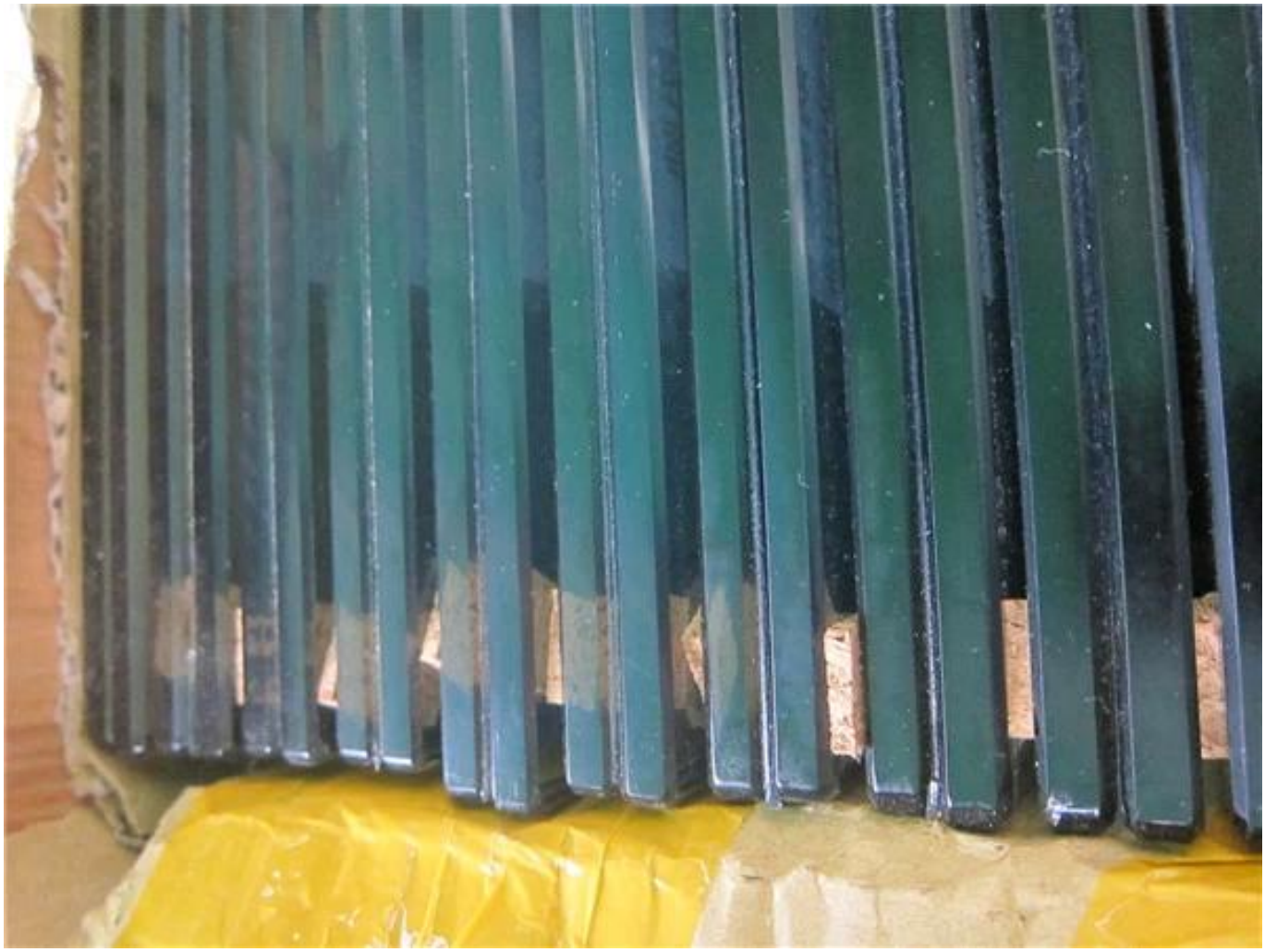
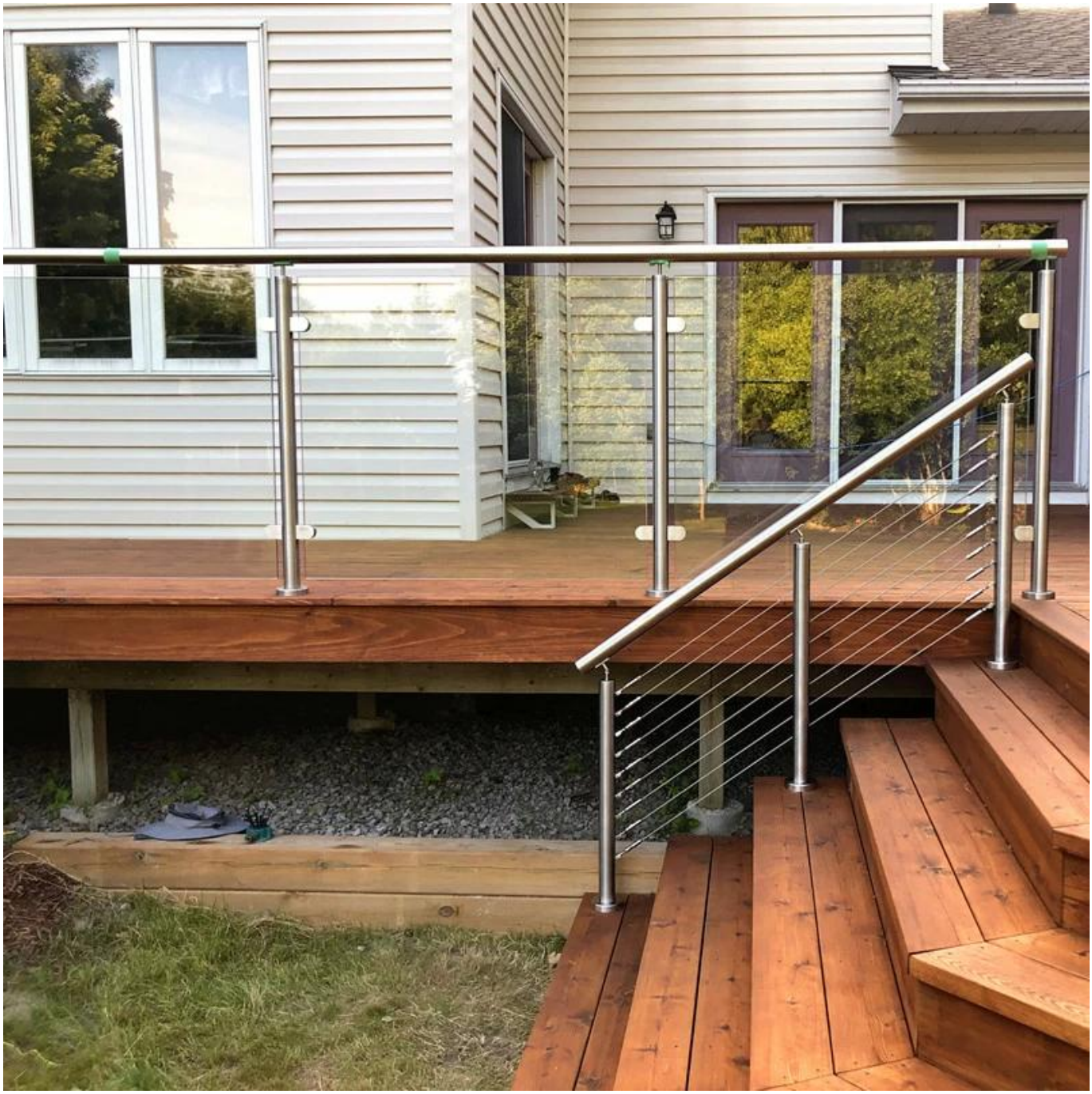
Progetto del progetto del cliente Foto di Design ringhiera in vetro portico in acciaio inox -