Cappello da polster base rotondo e quadrato in acciaio inox

Materiale	Acciaio inossidabile SS304 SS201 SS316
Dimensioni (mm)	25,4 mm, 31,8 mm, 38,1 mm, 50.8mm, 63,76mm 40 * 40mm 50 * 50mm o fare come vostra richiesta
superficie	polacco, satinato, nero o altro
Usato	Corrimano, scala di balcone, balaustra

Dettagli dei prodotti
Cover base quadrata e piastra di base:

Cover di base rotonda e flangia di base:

Flangia della parete del corrimano rotonda:

BASTER ROUND BASTER POST FASCIA STAFFA STAFFA:

Foto del progetto.

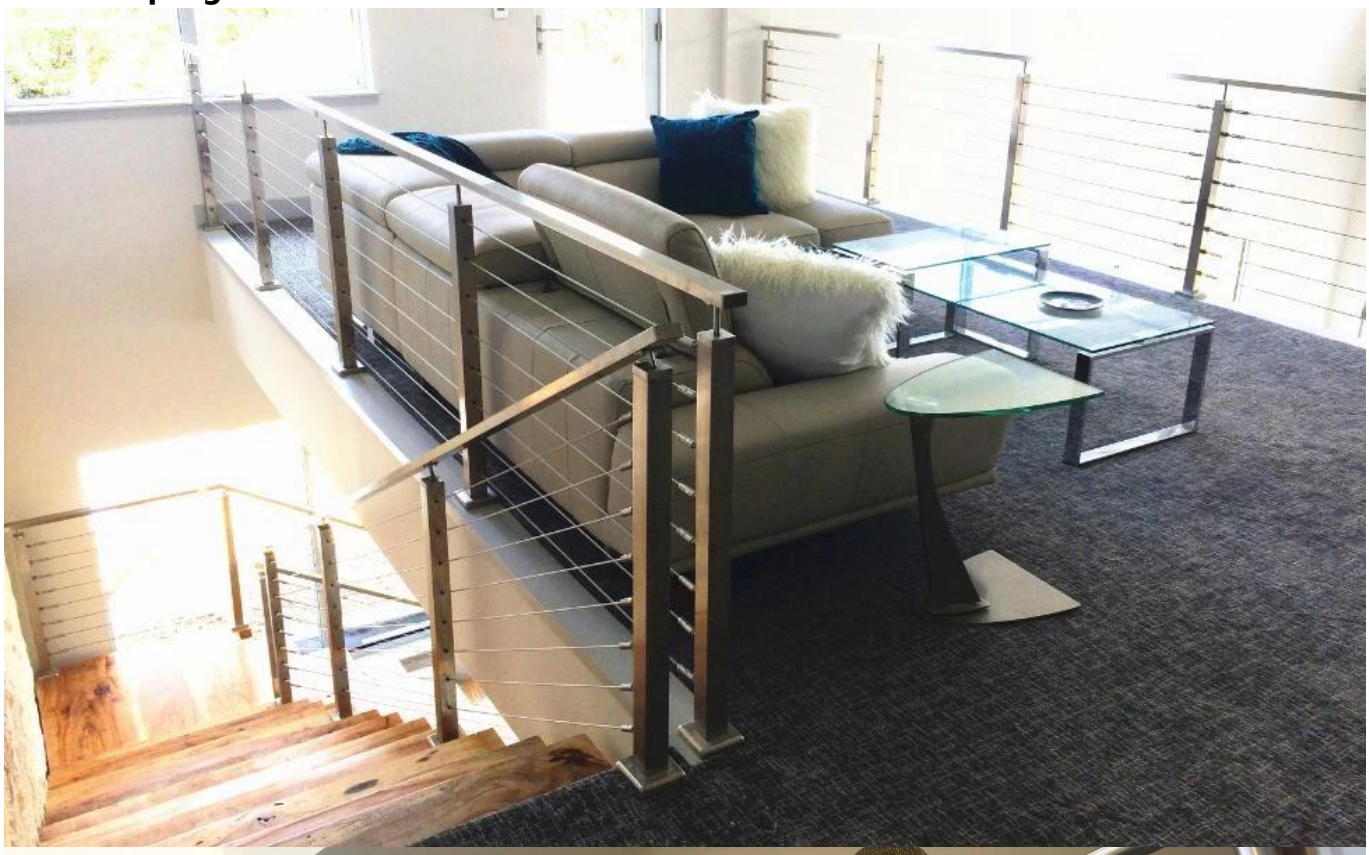

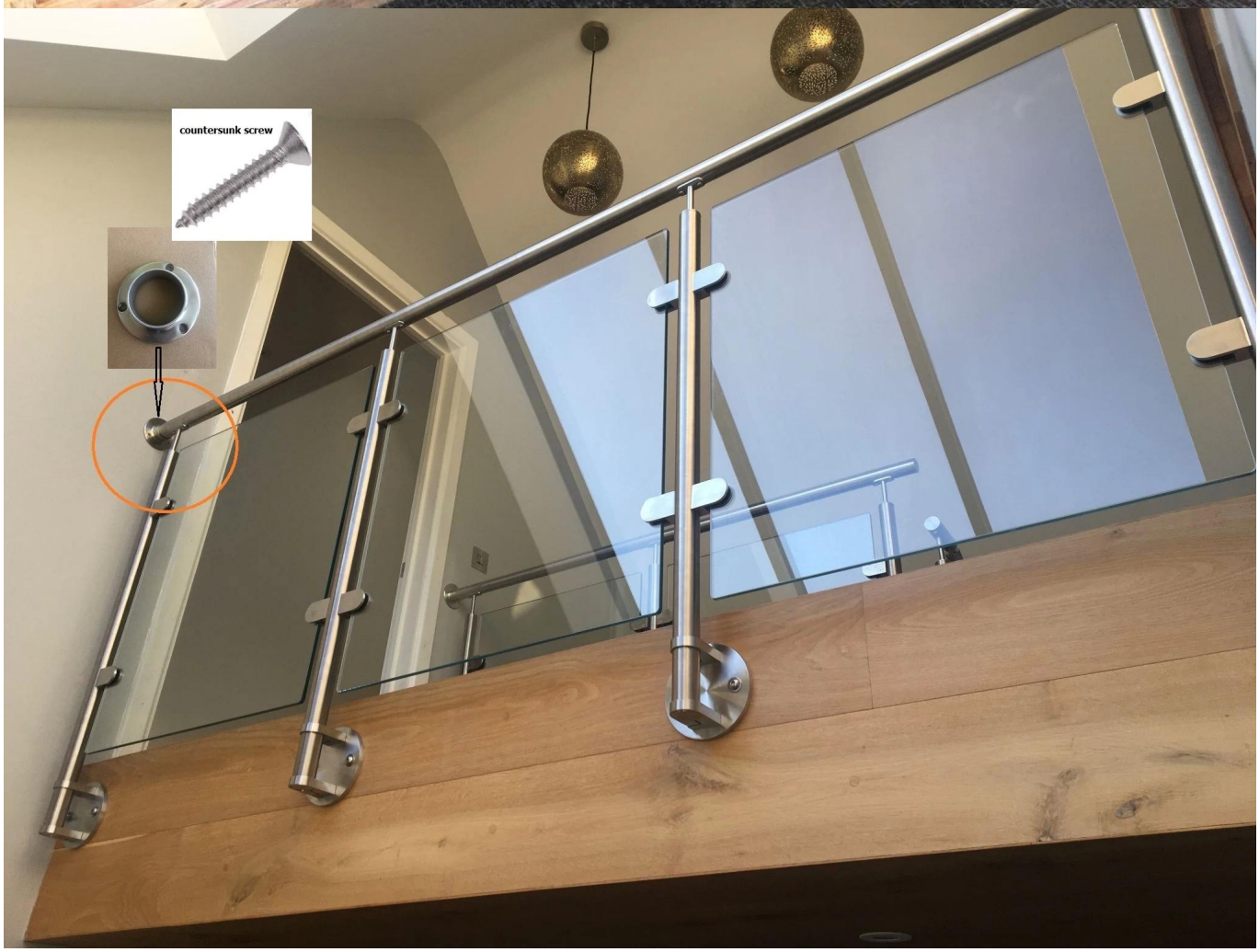

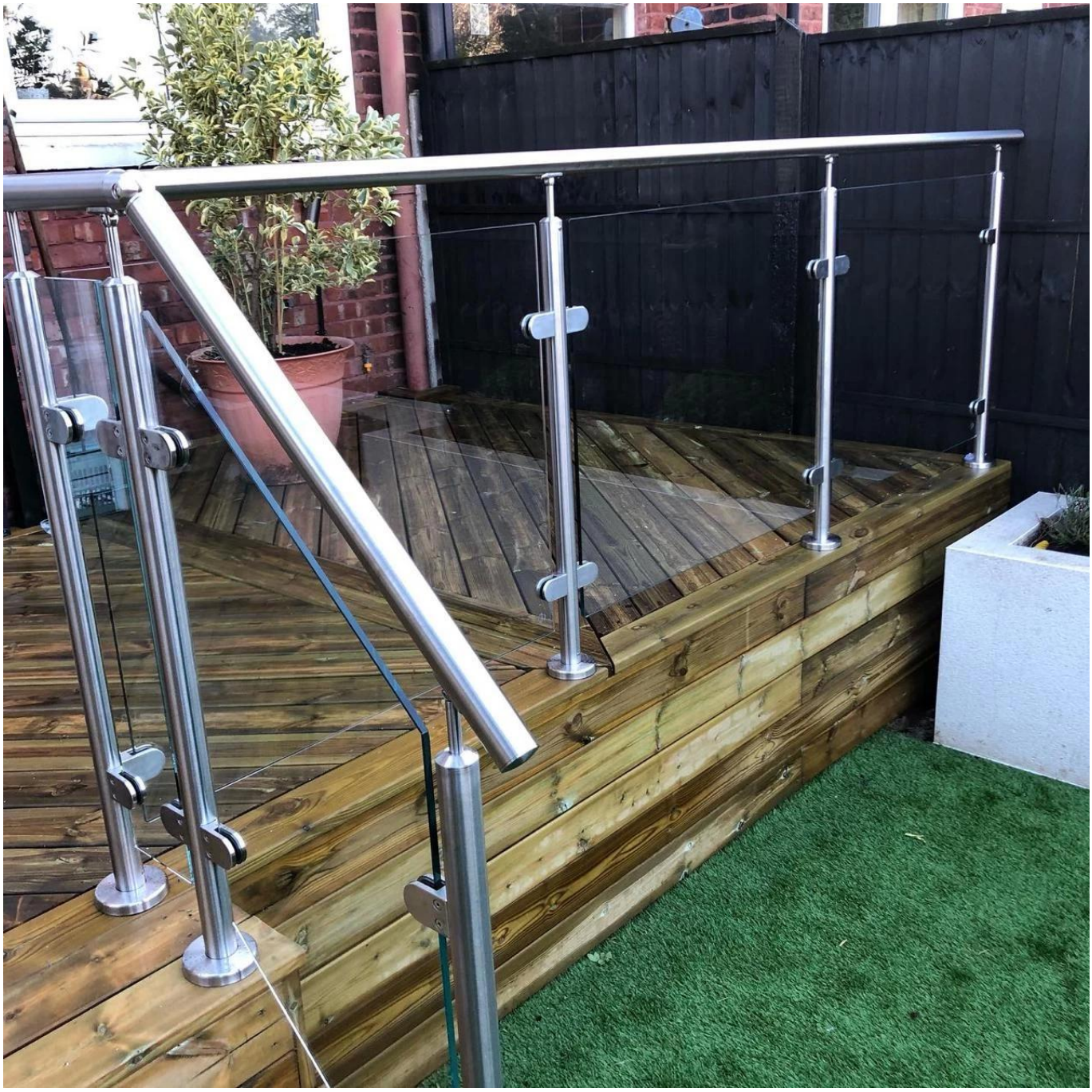

Dettaglio del pacchettoS: Borsa EPE, scatola interna e cartone esterno, 12 pezzi in un cartone.

BenvenutoacontattonoiperDi piùdettagli:
vigilia
Email: sales03@launch-china.cn.
HP / Whatsapp: +8613686807796