Specifiche del prodotto.

Nome del prodotto	Morsetto da vetro a vetro da 180 gradi
Materiale	Acciaio inossidabile 316 o 304
Finitura superficiale	Satinato spazzolato, lucido a specchio, nero opaco, ecc.
Per spessore vetro	10-12 mm, sono disponibili altri vetri personalizzati
Montato	Vetro a vetro
Tipi di ringhiera	Principalmente utilizzato per ringhiere in vetro senza telaio
Applicazione	Recinzione per piscina, ringhiera in vetro per balcone, ecc.

Prodotto Mostra

Disegno tecnico

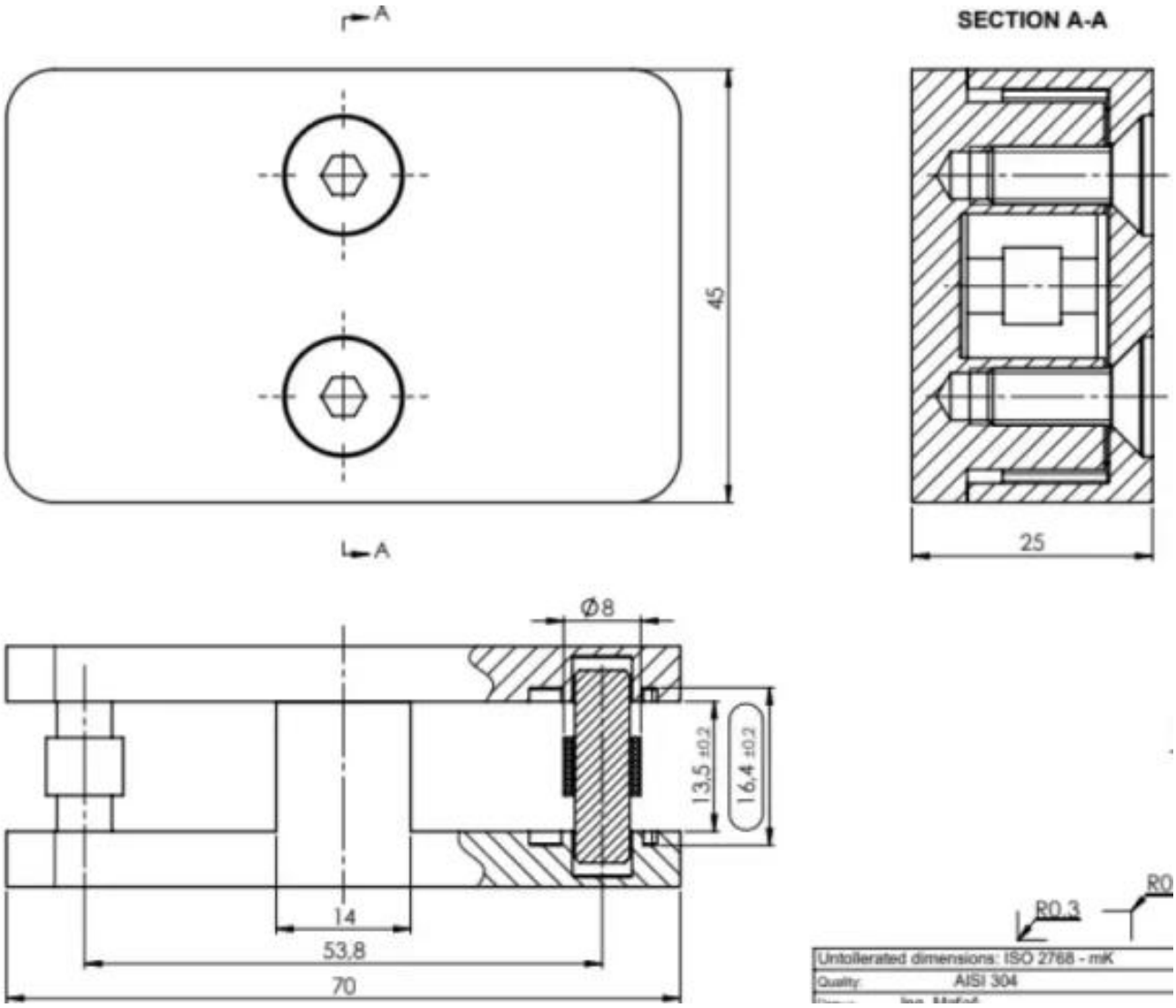

Produzione di massa

Foto dell'applicazione

THIS SIDE UP
CE COTE EN HAUT
THIS SIDE UP
CE COTE EN HAUT
THIS SIDE UP
CE COTE EN HAUT
THIS SIDE UP
CE COTE EN HAUT

Altri tipi di morsetti per vetro

Se avete domande per loro, non esitate a contattarmi.

Frank Fang
E-mail: sales02@launch-china.cn
Telefono/WhatsApp/Wechat: 8615906261741