supporto fisso regolabile in acciaio inox vetro corrimano

1. Glass ringhiera muro corrimano in acciaio inox montata staffa descrption :

- Materiale: acciaio inossidabile 304/316
- Finitura: Raso / lucidato a specchio
- Per entrambi rotondo e tubo / 40x40 / 50x50 / 42,4 / 50,8 millimetri tubo di piazza
- Spessore vetro: 6/8/10 / 10.76 / 12,76 millimetri

2. Vari tipi ringhiera di vetro parete in acciaio inox staffa corrimano montato :

1). vetro Modello No.P703R ringhiera parete in acciaio inox staffa corrimano montato

2). Modello No.P706 ringhiera di vetro parete in acciaio inox montato staffa corrimano

3). Modello No.P707 ringhiera di vetro parete in acciaio inox staffa corrimano montato

4). Modello No.P708 ringhiera di vetro parete in acciaio inox staffa corrimano montato

3. ringhiera di vetro parete in acciaio inox staffa corrimano montato foto per il vostro riferimento :

progetto staffa corrimano regolabile :

progetto di scala di design esterno moderno staffa corrimano fisso :

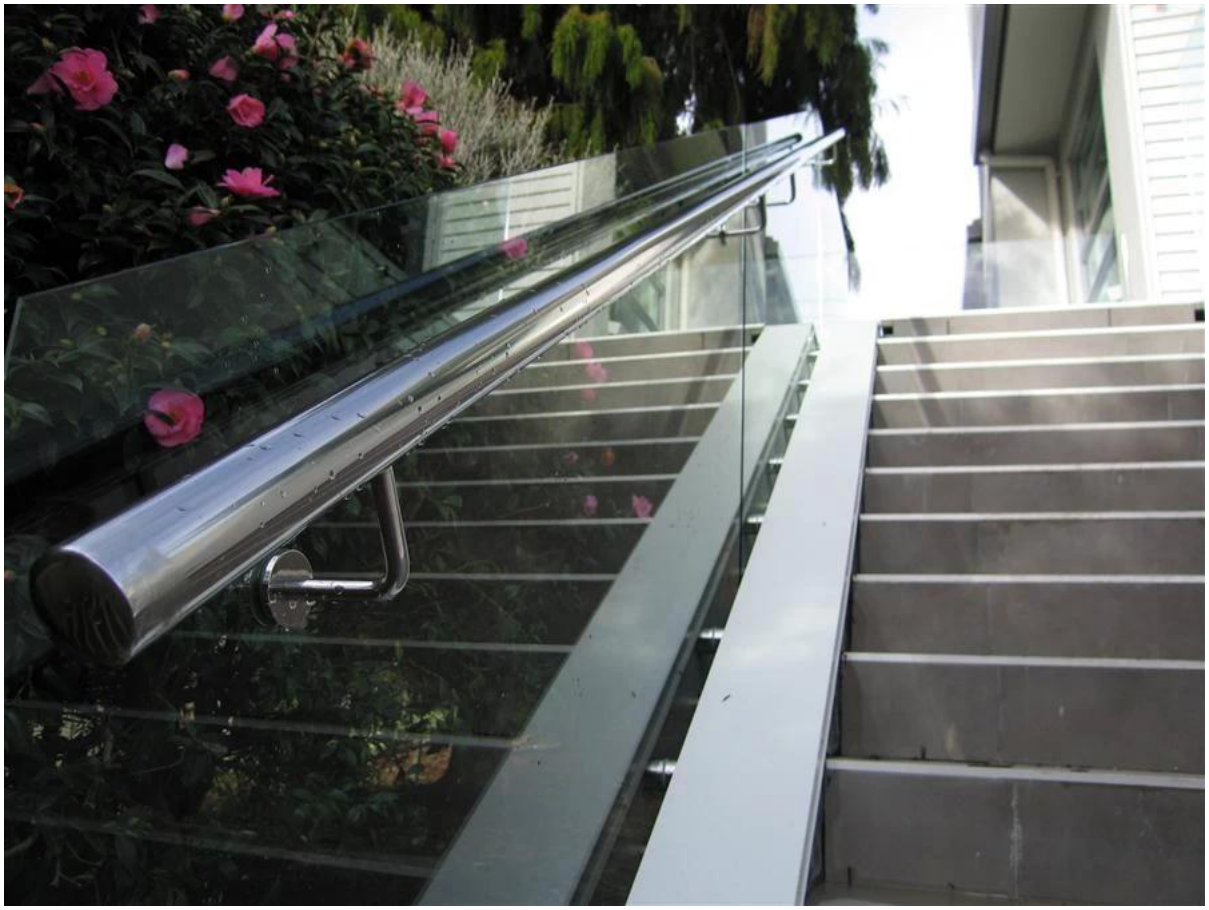

Grazie per la vostra visita, qualsiasi interesse o necessità, si prega di contattare con me liberamente:

Joey Lan
Shenzhen lancio Co., Ltd
www.launch-china.cn www.chinabalustrade.com
E-mail: sales02@launch-china.cn.
Skype: lancio-02. Ufficio: 86-755-86037559.

Aggiungere: B5-003, 5 / F-Block 3, Yilida costruzione, No.1092 Nanshan Road, distretto di Nanshan, Shenzhen, Cina. Codice postale 518054.