

Prodotto & nbsp; nome:glass clamp, D clamp , glass clip , glass railing clamp  
Country & nbsp; di & nbsp; Origine:Guangdong & nbsp; provincia & nbsp;, & nbsp; Cina  
Materiale:acciaio & nbsp; acciaio 316/316  
Finitura:Satin & nbsp; / & nbsp; specchio  
Fabrication & nbsp; processo:colata & nbsp; - modifica - foratura / maschiatura & nbsp; -  
lucidatura - imballaggio  
Application & nbsp; Area: to be installed on square / round railing post , wall , floor  
Port:Shenzhen  
Commercio & nbsp; termini & nbsp; disponibili: FOB & nbsp;, & nbsp; CIF & nbsp;, & nbsp; C  
& amp; F & nbsp;, & nbsp; CFR & nbsp;, & nbsp; franco fabbrica  
Pagamento & nbsp; termini & nbsp;  
disponibili:T/T ; L/C at sight ; Western Union , Alibaba Escrow

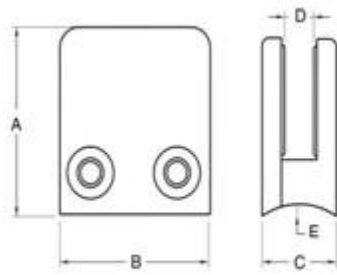

Questo tipo di morsetto di vetro può essere fissato al palo tondo e post quadrato. Qui di seguito sono le dimensioni del morsetto:



Item No.	A	B	C	D	E
G101	51	41	25	11	0
G101R	55	41	25	11	R-21.5
G102	44	44	25	11	0
G102R	48	44	25	11	R-21.5
Suitable for 8-10mm glass					



**G102R**



**G102**

il morsetto di solito usato con il post in acciaio inox per contenere pannelli in vetro, per ringhiera balcone, terrazza ringhiera, staircase.both porta interna e fuori sono OK.



