Gehard glazen balustrade trap

Hardware materiaal:
RVS 304 voor binnen;
RVS 316 voor buiten;

Afwerking / oppervlak: mat geborsteld of glanzend gepolijst;

Glas type: gehard glas of gelaagd glas;
Glas kleur: helder zien door, vorst niet doorzien en andere RAL-kleur;

Types:

Roestvrij staal glas impasse beugel;

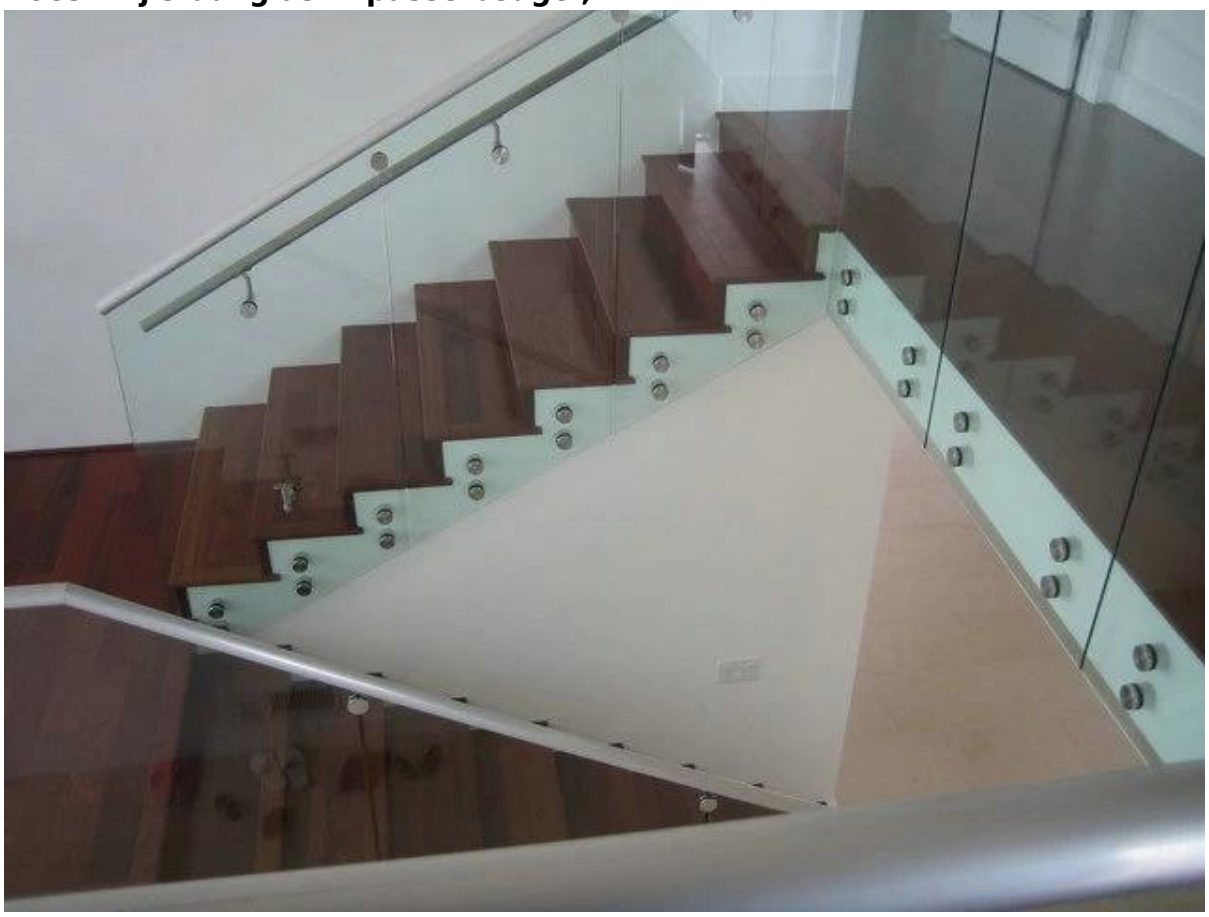

SF-50 GLASS AFSTAND HOUDEN
Grootte: 50x12 50x30 + + M12 bout voor staal, beton of hout;

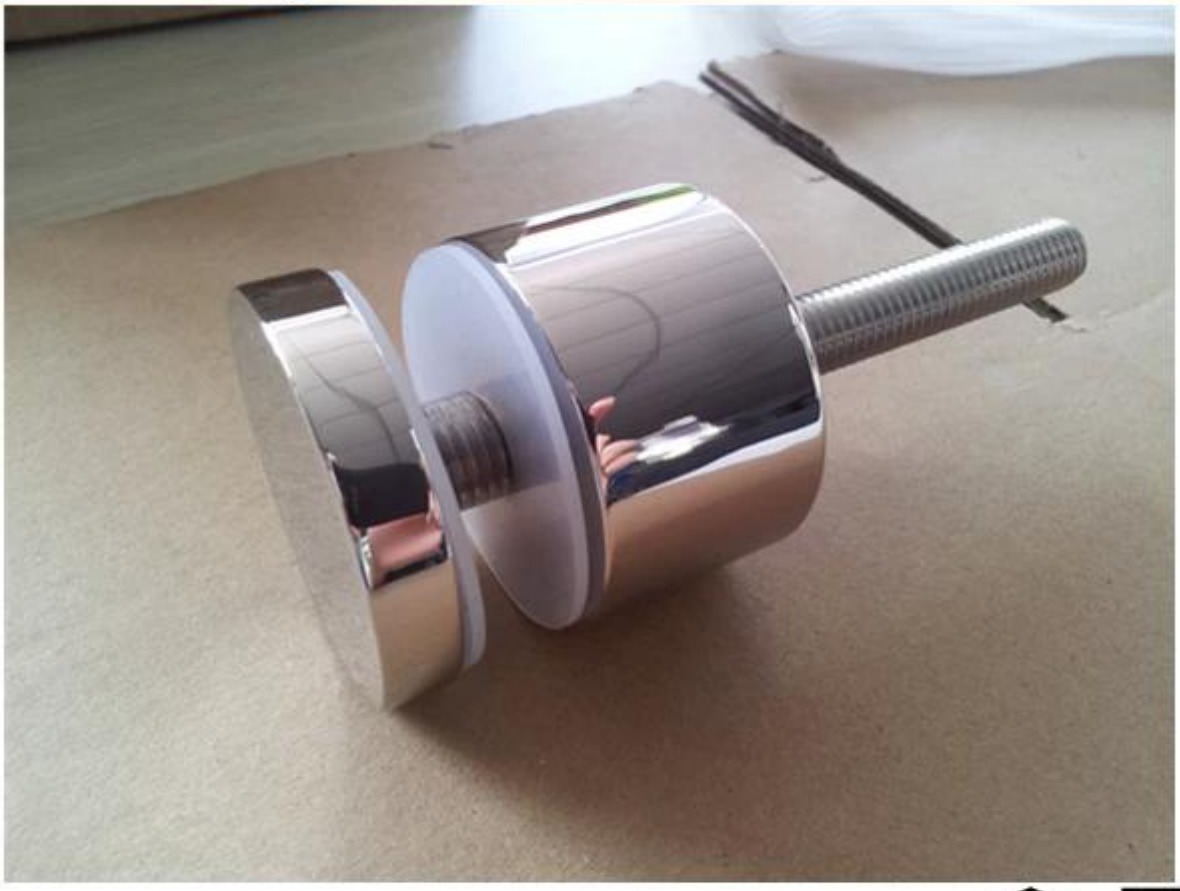

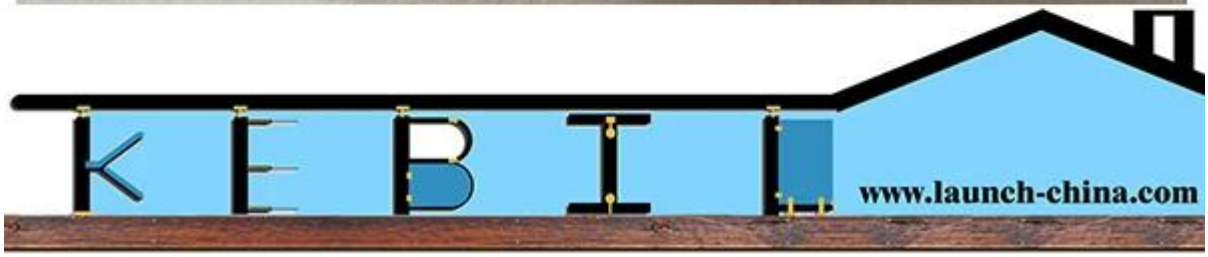

Houtschroef

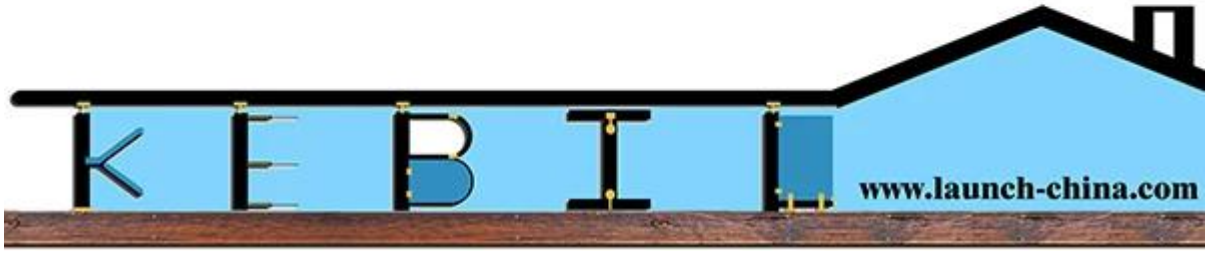

Vergelijking

Trap project voor en na de installatie;

Frameloze glazen balustrade met glas impasse beugel gebruikt trap, maakt uw huis duidelijker, breder en moderen.