Vacuum Plating Mat zwart roestvrij staal Slimline leuning Mini toprail

1. 25mm x 21mm Nanorail Mini Rail roestvrij stalen slanke leuning specificaties:

- Materiaal: roestvrij staal 316L
- Afgewerkt: geborsteld of spiegels gepolijst
- Voor glazen dikte meestal gebruikt voor 10 - 13,52 mm
- Afmeting: 25 mm breed x 21 mm hoog Rechthoekige buis met een sleuf van 14 x 14 mm aan de onderkant om rechtstreeks in het glas te zitten.
- De buis is verkrijgbaar in lengtes van 2900 mm en 5800 mm.
- Fittingen beschikbaar zijn onder meer:
  Straight Joiners
  90 graden schrijnwerkers
  Verstelbare horizontale verbindingsstukken
  Verstelbare verticale verbindingsstukken
  Eindkappen
  Wandplaten

Square Shape Top Rail Fittings	MSQC180	Square 180 degree connector		stainless steel 316	Mirror polished
	MSQC90	Square 90 degree connector			
	MSQCW	Square wall to rail connector			
	MSQCAP	Square end cap			
	MSQC90 - A1	Vertical, Up/Down adjustable connector			
	MSQC90 - A2	Horizontal, Left/Right adjustable connector			

21*25mm slot handrail

5.8 m per length

180 degree joiner

90 degree joiner

Vertical adjustable joiner

Horizontal l adjustable joiner

Wall to handrail joiner

End cap

2. Ook Mirror Mirror & Geborsteld afgewerkt 25 mm x 21 mm, Diamter 25.4mm Nanorail Mini Rail roestvrij staal Slimline leuning beschikbaar:

MSccl80

MFC180

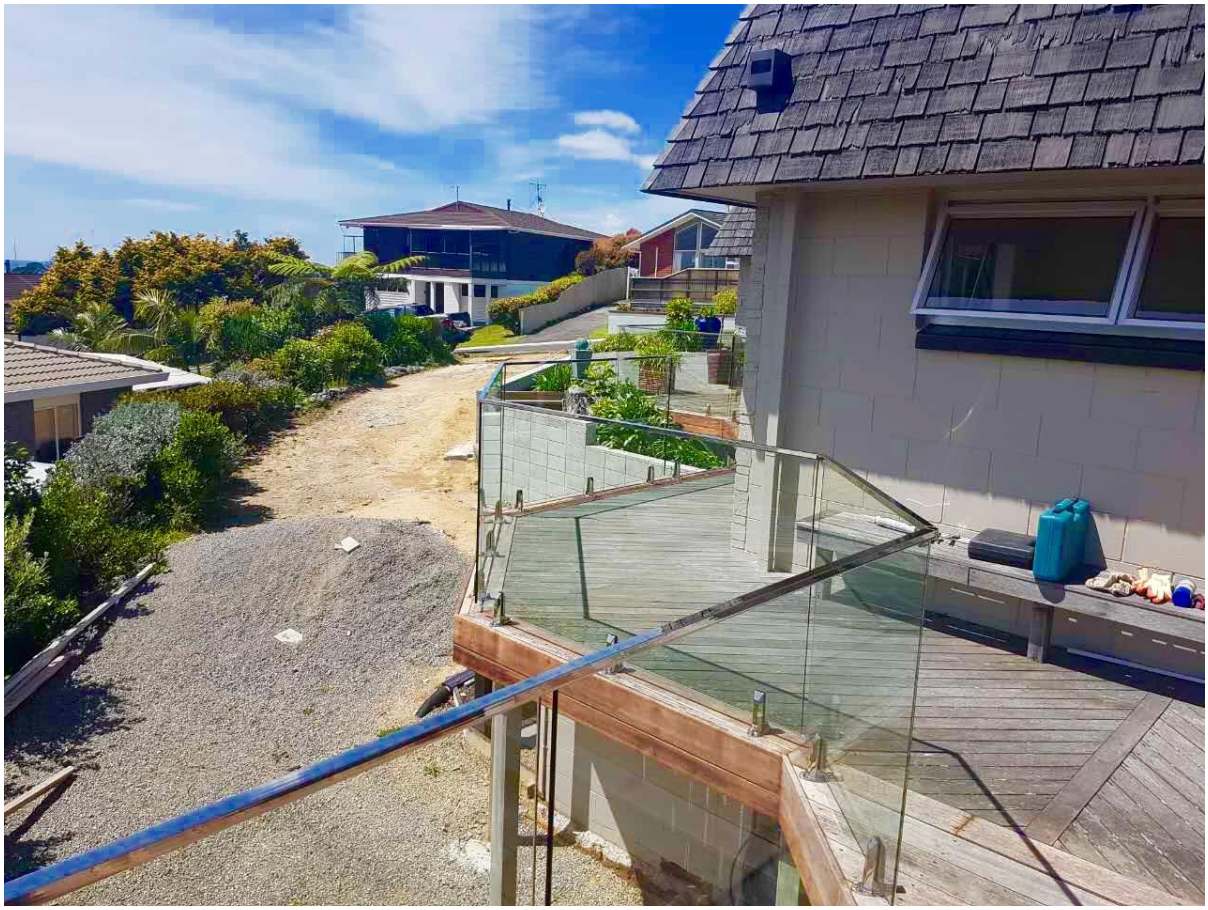

3. Verpakking:

1). Kartonnen buis verpakking

Elke leuning van de stukgroef die met plastic kokers wordt behandeld, dan gezet in een kartonbuis, 5 PCs in een bundel.

2). Bagpackverpakking

Elke leuning van de stukgroef die met plastic kokers wordt behandeld, dan 6 PCs met geweven zak die in een bundel wordt ingepakt, dan de bundel met buiten bellenzak reapck.

Elke interesse, neem dan vrijblijvend contact met mij op:

E-mail: sales02@launch-china.cn . Skype: lanceren-02 .