Wandmontage Roestvrijstalen hoektrap Commerciële leuning relingbeugel

Productomschrijving

Leuning haakje	Model Nee.: **P709**
Voordelen	A) Verschillende soorten voor selectie
	B) Eigentijds design
	C) 2 verzonken gaten voor meer kracht en ondersteuning
	D) Stevige en veilige constructie
	E) Bevestigt stalen / roestvrijstalen / houten leuning aan muur, stijl of ander structureel gezond oppervlak
	F) Beugel en riem zijn ontworpen om zich aan elke traphoek aan te passen
	G) OEM, ODM bestellingen zijn aanvaardbaar

Materiaal:	Hoogwaardig roestvrij staal AISI316
Toepassing	Geschikt voor trapleuning, balkon etc
Functie	Brugleuningen, dekleuningen, veranda-leuningen, trapleuningen
Afwerkingen	A) Gepolijst roestvrij staal (PSS)
	B) Satijnroestvrij staal (SSS)
Pakket	Polly-schuimzak + kleine doos + omdoos, verzoek van de klant
Tijd om te bezorgen	2-4 weken na ontvangst van de aanbetaling.

Details van aan de muur gemonteerde leuningbeugel

Meer ontwerpen voor leuningbeugels:

- Muur naar ronde leuningbeugel
- Muur naar vierkante leuningbeugel
- Glas tot ronde leuningbeugel
- Beugel van glas tot vierkante leuning
- Balusterpaal aan leuningbeugel

Leuning Bracket Project Foto's

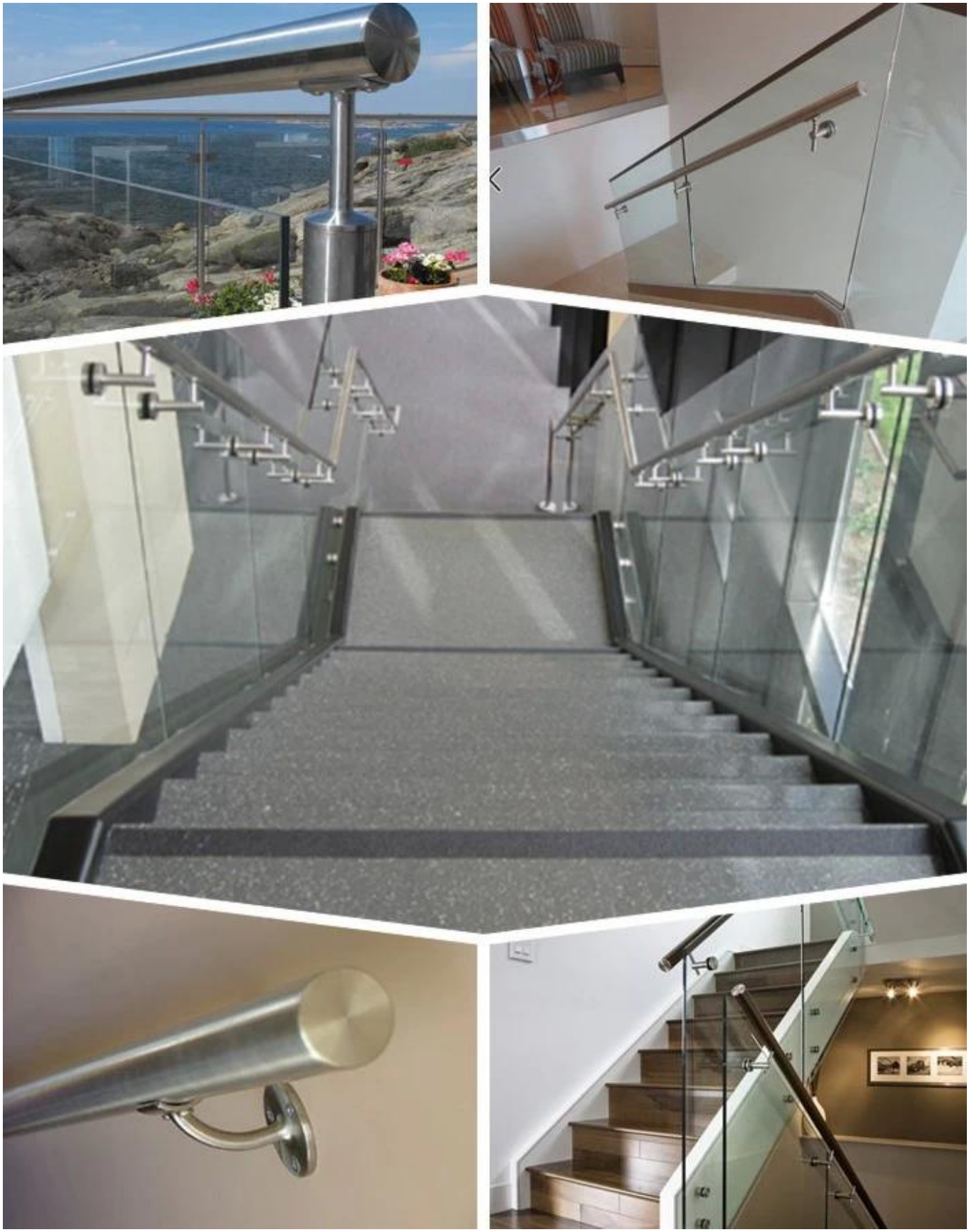

FAQ

1. bent u in de fabriek?

Ja, we zijn in de fabriek.

Biedt u gratis monsters aan?

Ja, we bieden gratis monsters aan, maar klanten moeten expresskosten betalen.

3.Welke materialen heb je?
We hebben het materiaal van roestvrij staal 304, 316, 316L en duplex 2205.
4.Wat is uw MOQ?
MOQ van bestelling vereist is 1 st.
5. wat voor soort betaling accepteert u?
Wij accepteren de betaling van T / T, LC, PayPal, West Union, etc.
6.Wat is uw betalingstermijn?
Onze betalingstermijn is T / T 100% of 30/70 of L / C op zicht.
7.Wat is uw levertijd?
Onze levertijd is van 5 dagen tot 30 dagen op basis van uw hoeveelheid.
Biedt u OEM & ODM service aan?
Ja, we bieden OEM & ODMservice.
9. heb je after-sales service?
Ja, wij bieden after-sales service. Elke klacht over bestellingen wordt binnen 12 uur op tijd afgehandeld.

Contact
Neem voor dringende vragen contact op zoals hieronder:
-E-mail: sales03@launch-china.cn
-Tel: (86-755) 8603 7559
-**Mob / whats APP: +8613686807796**