Roestvrij staal verstelbare montage leuning bracket

1. Descrption :
Materiaal: roestvrij staal 304/316
Finish: Satijn / Spiegel gepolijst
Voor zowel ronde als vierkante buis / 40x40 / 50x50 / 42.4 / 50.8mm pipe
Glasdikte: 6/8/10 / 10,76 / 12.76mm

2. Diverse types verstelbare leuning beugel photo:
Model No.P706 leuning bracket

Model No.P707 leuning bracket

EENdjustable leuning beugel inpandige trap project foto FYI :

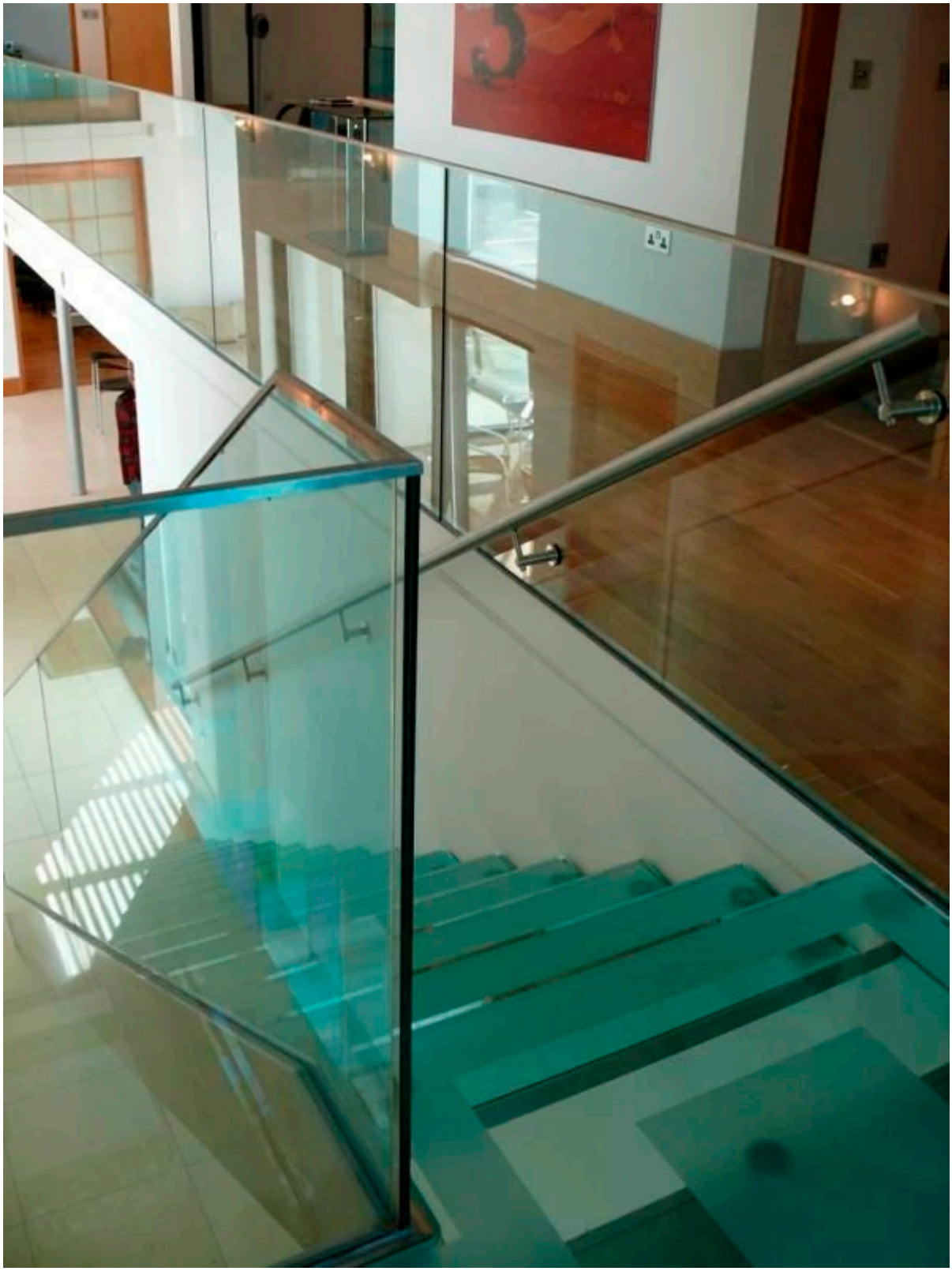

3. De andere types leuning bracket :

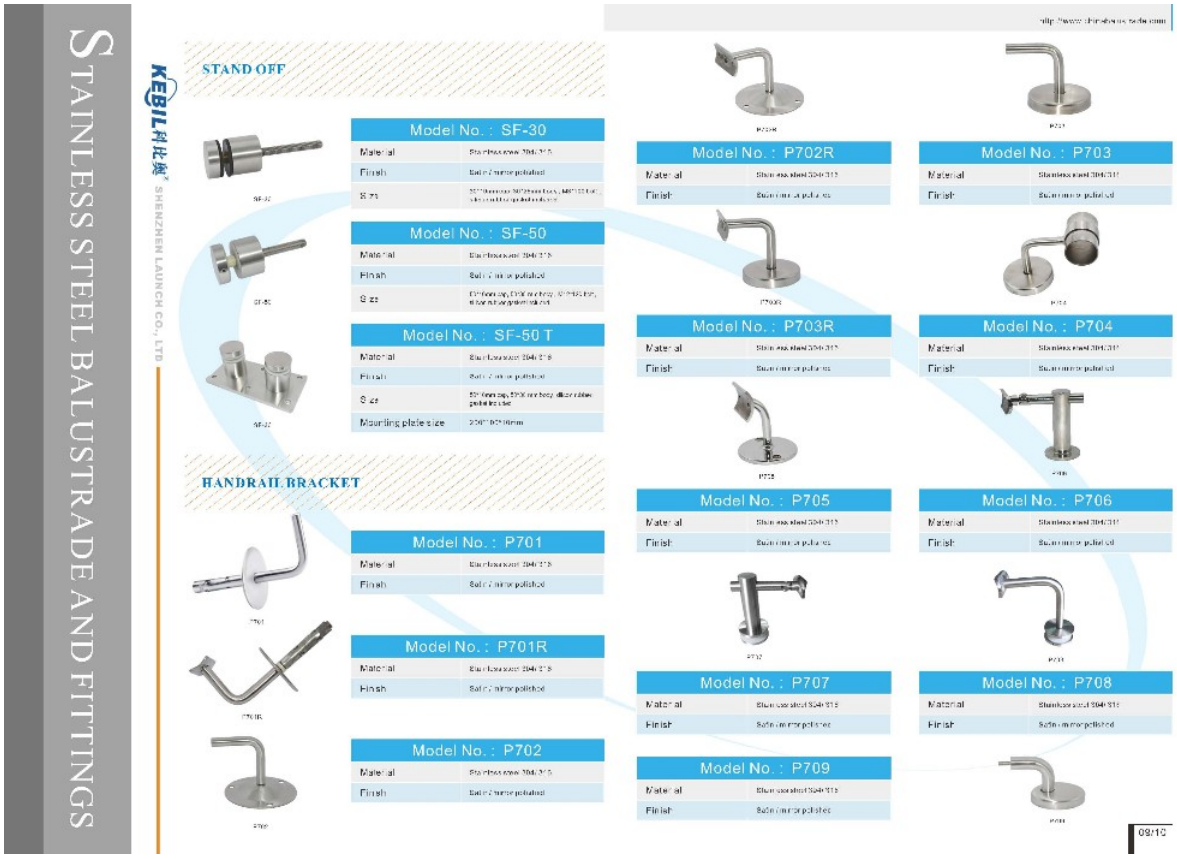

Vaste leuning beugel indoor trap project :

Vaste leuning beugel outdoor modern design trap project :

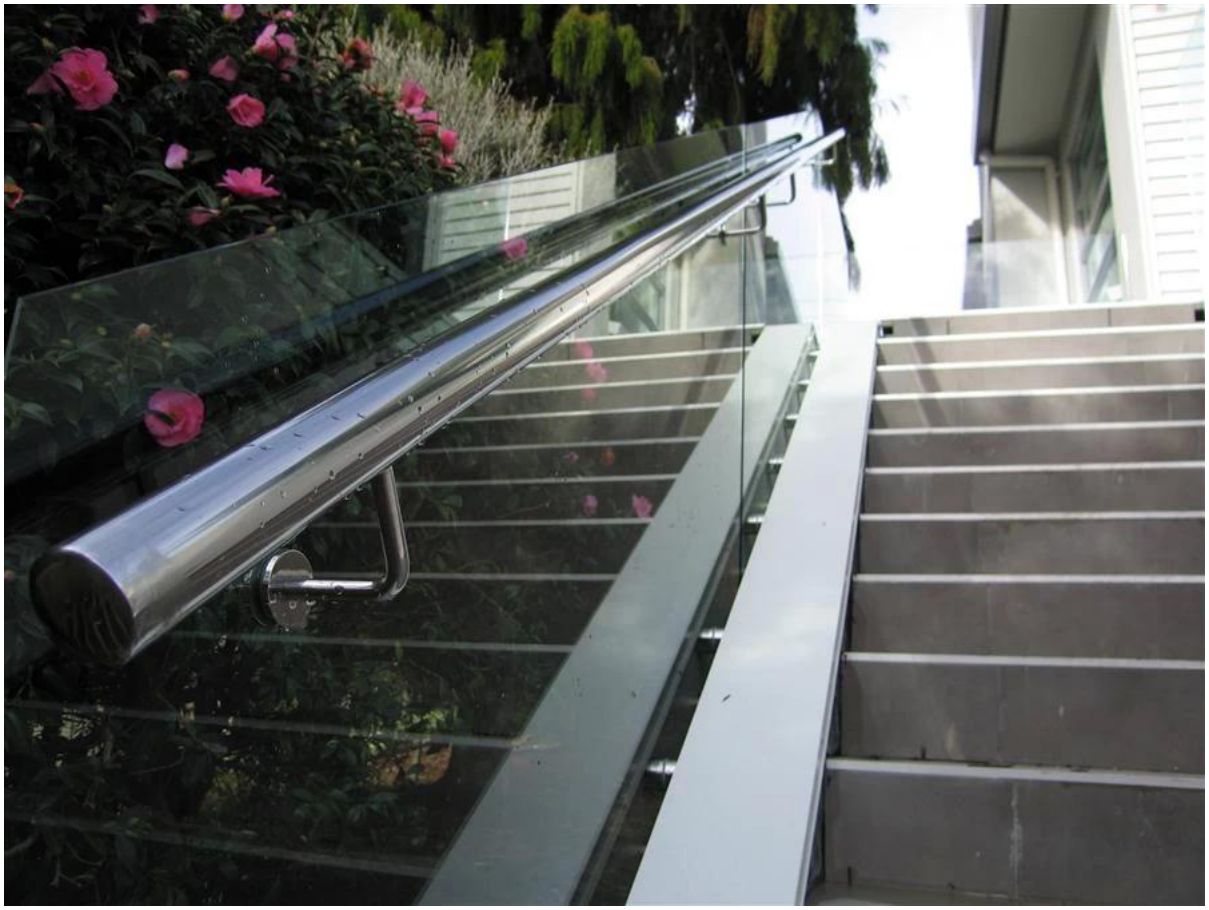

Bedankt voor uw bezoek, Elke belanghebbende of behoeften, neem dan vrijblijvend contact met mij op:

Contact: Joey Lan
Skype: launch-02.
E-mail: sales02@launch-china.cn .