Wysokiej jakości stal nierdzewna szkło kurek na basen

Materiał: stal nierdzewna
Zamontowane: Panele podłogowe
Stanowisko: basen ogrodzenia, balustrady szklane, schody;
Stal nierdzewna: 316 i 316 L
Wykończenie: Satyna lub lustro
Spiogt kształt: okrągły i placu
Instalacja: Bez otworów w szkle nadaje
szklane grubość: 10-13.52 mm

SBM-2 szkła kurek, kwadratu podstawy 100x100mm o grubości 10mm;

Kurek ze szkła z pokrywa;

Wysokość: 168mm;

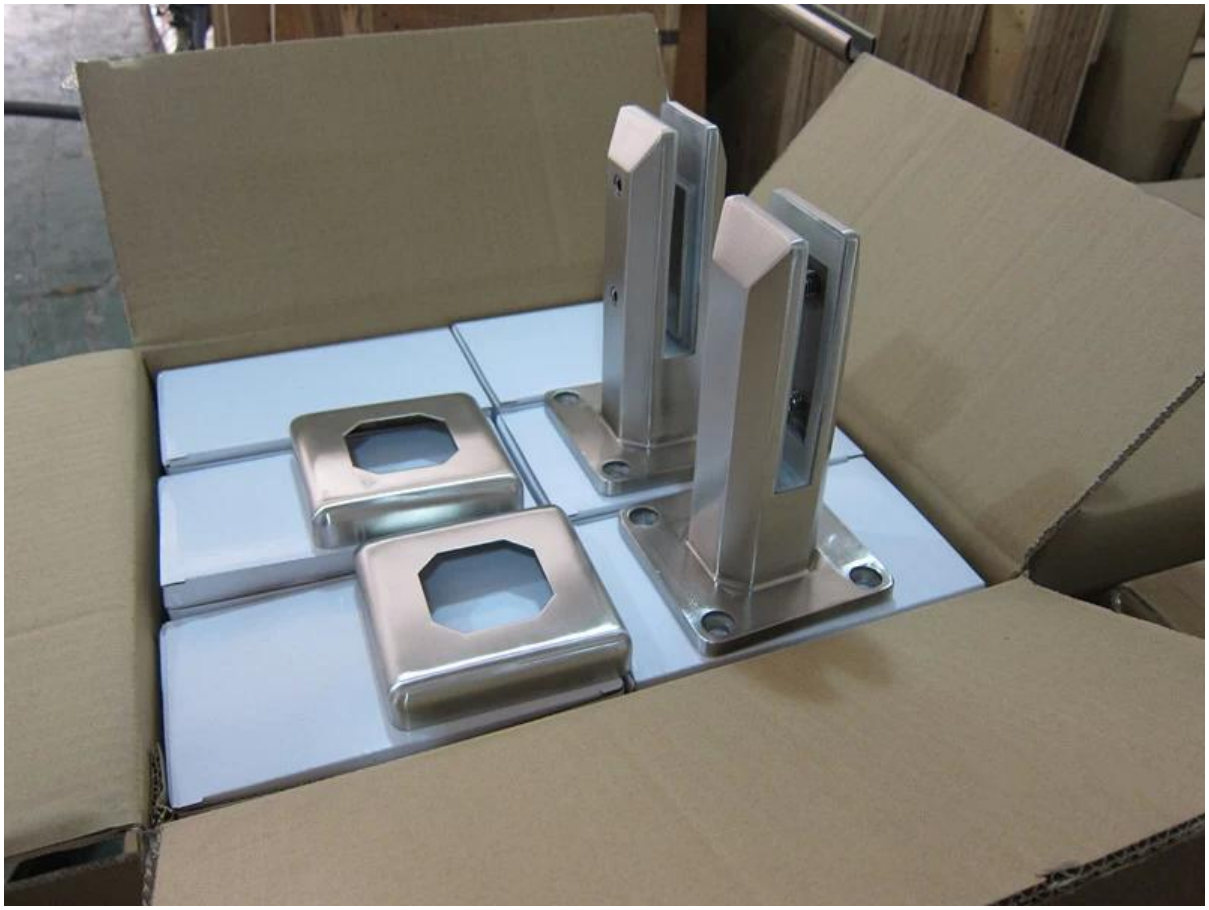

KMS-2 szkła kurek; okrągłe podstawy średnicy 98 mm;

Lustrzany połysk;
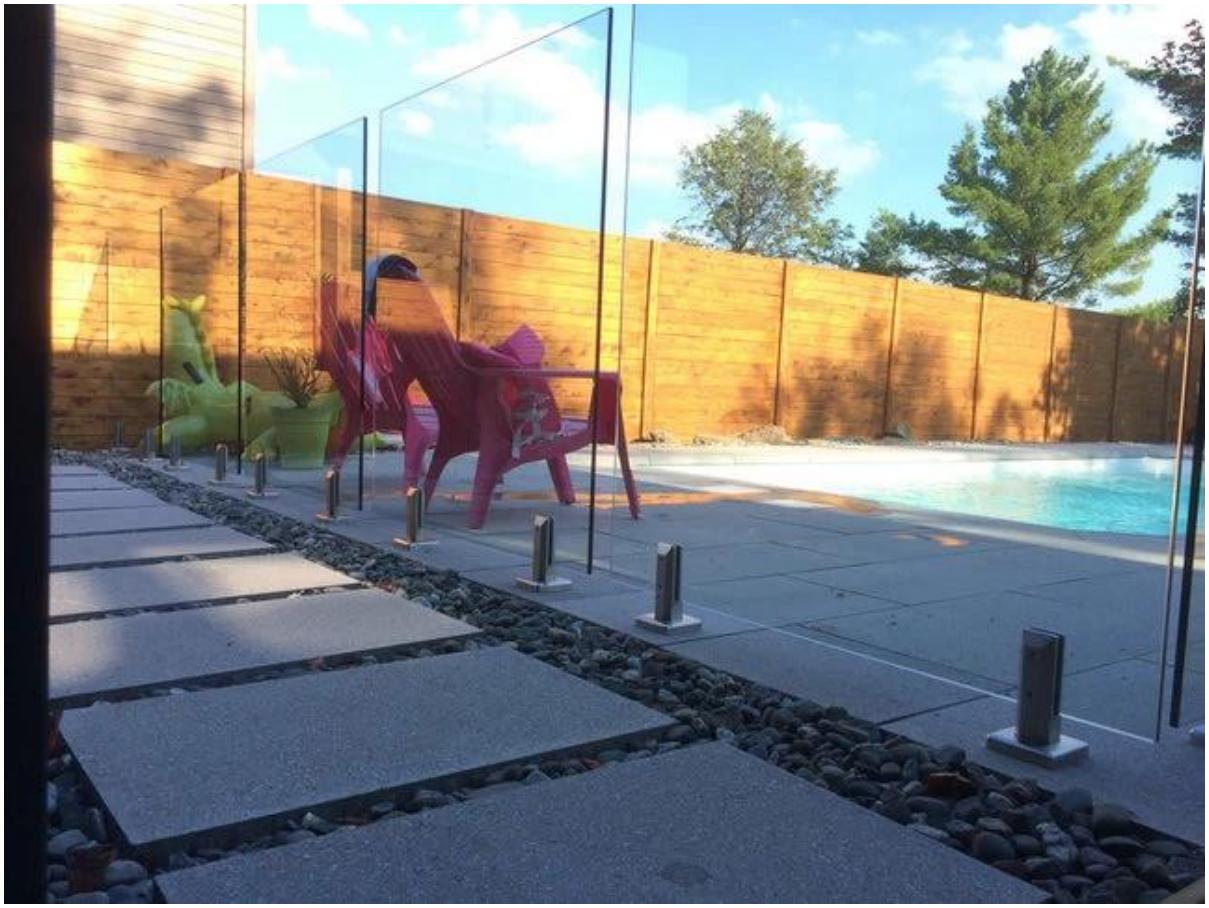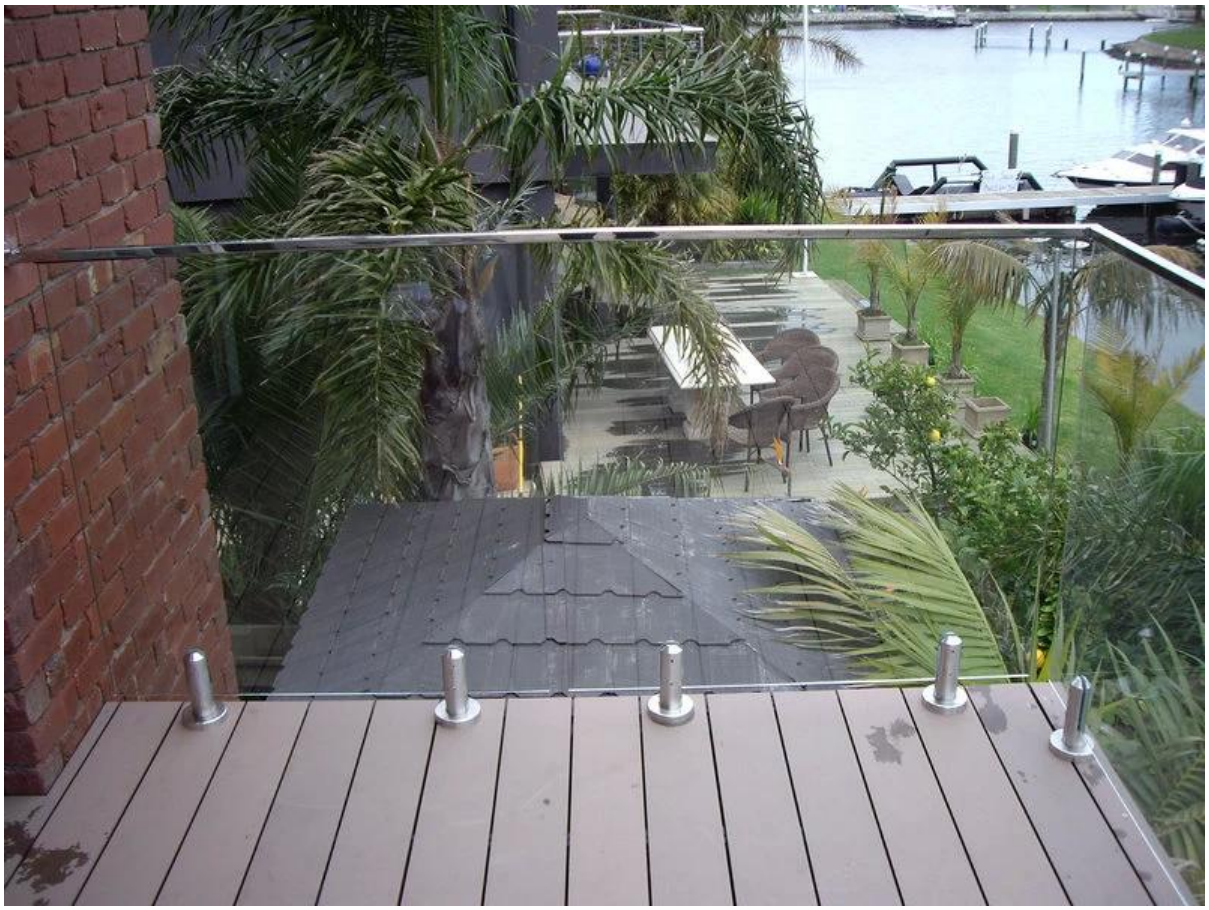
Projektu