Wewnętrzna nasadka dystansowa dystansowa ze stali nierdzewnej

Specyfikacje:

Konstrukcja dystansowa ze stali nierdzewnej jest bardzo popularna w przypadku bezramowych balustrad szklanych do schodów i balustrad balkonowych. jest bardzo łatwy w instalacji i możesz swobodnie cieszyć się widokiem.

1. materiał AISI304 / 316
2. szczotkowane i lustrzane wykończenie
3. aby dopasować szklany panel 10-19mm
4. powitalne zamówienie próbki przed masową produkcją

product name	glass balustrade standoff
type1	glass standoff for concrete
type2	glass standoff for wood
material	SS316/304 grade
finish	brushed and mirror
glass thickness	10-19mm
application	stair,balcony and pool fence
techonology	CNC machining
net weight	about 06kg
dimension	main body:50*30mm;cap:50*10mm with M12*120 bolt
MOQ	1pc
country	China
delivery method	by air,by DHL.UPS,FedEx,by sea

Nasadka dystansowa dystansowa ze stali nierdzewnej do zastosowań wewnętrznych ze śrubą betonową do montażu na podłożu stalowym / betonowym:

Wewnętrzna nasadka dystansowa dystansowa ze stali nierdzewnej ze stali nierdzewnej wz drewnem wkręt do mocowania do podłoża drewnianego:

KEBIL科比奥®

:

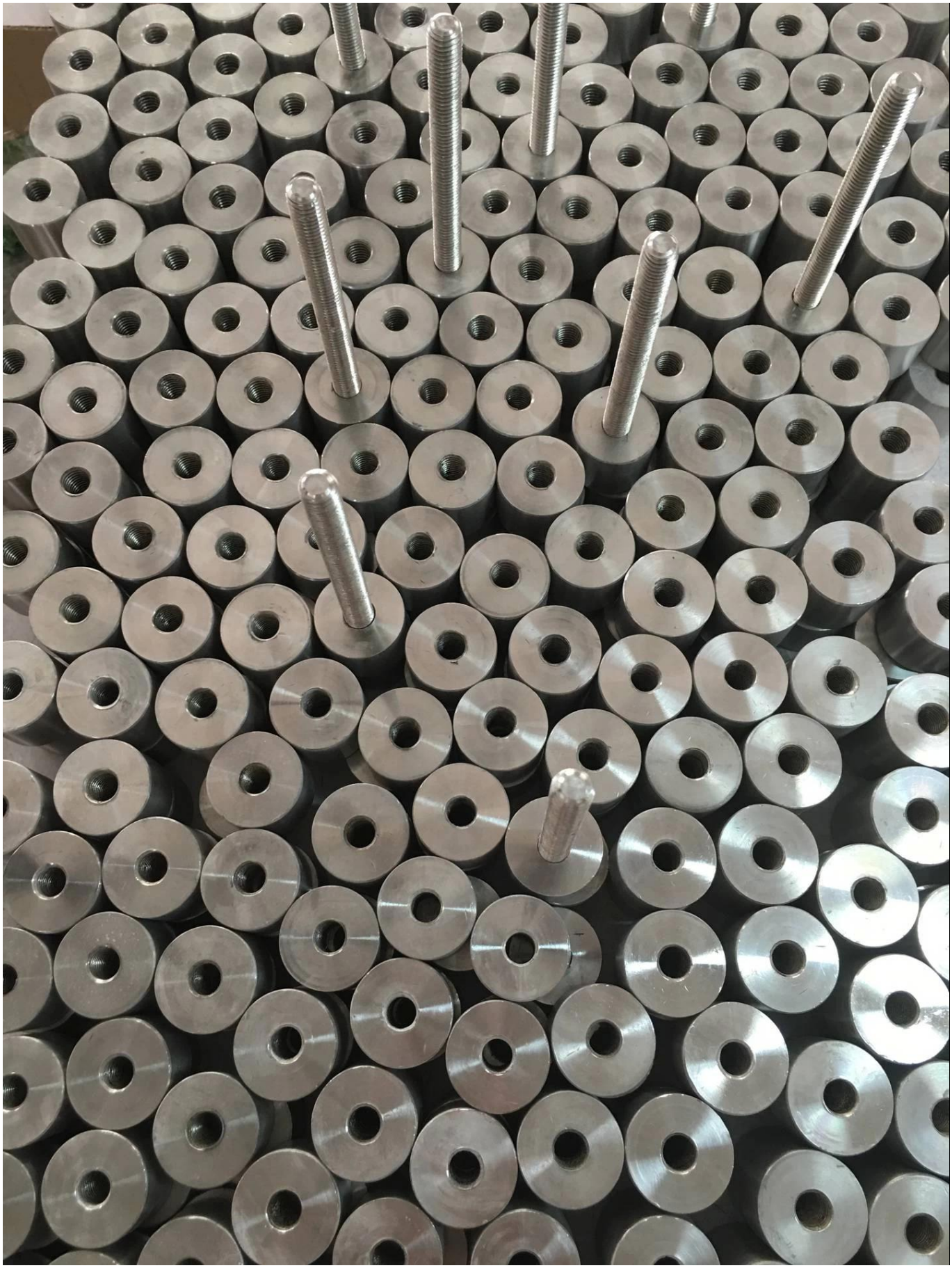

WIĘCEJ WZORÓW WSPORNIKÓW SZKLANYCH:

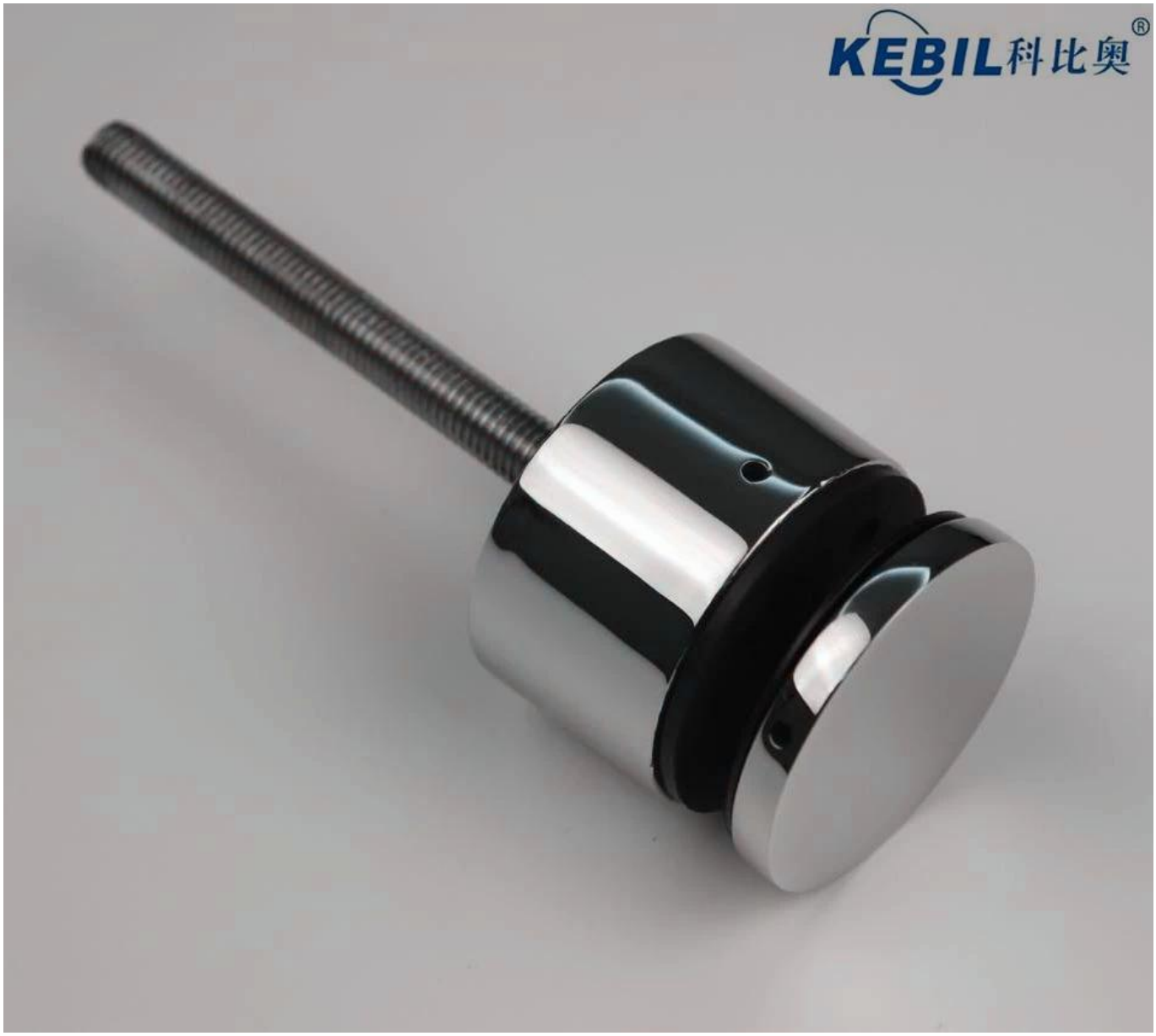
KEBIL科比奥®

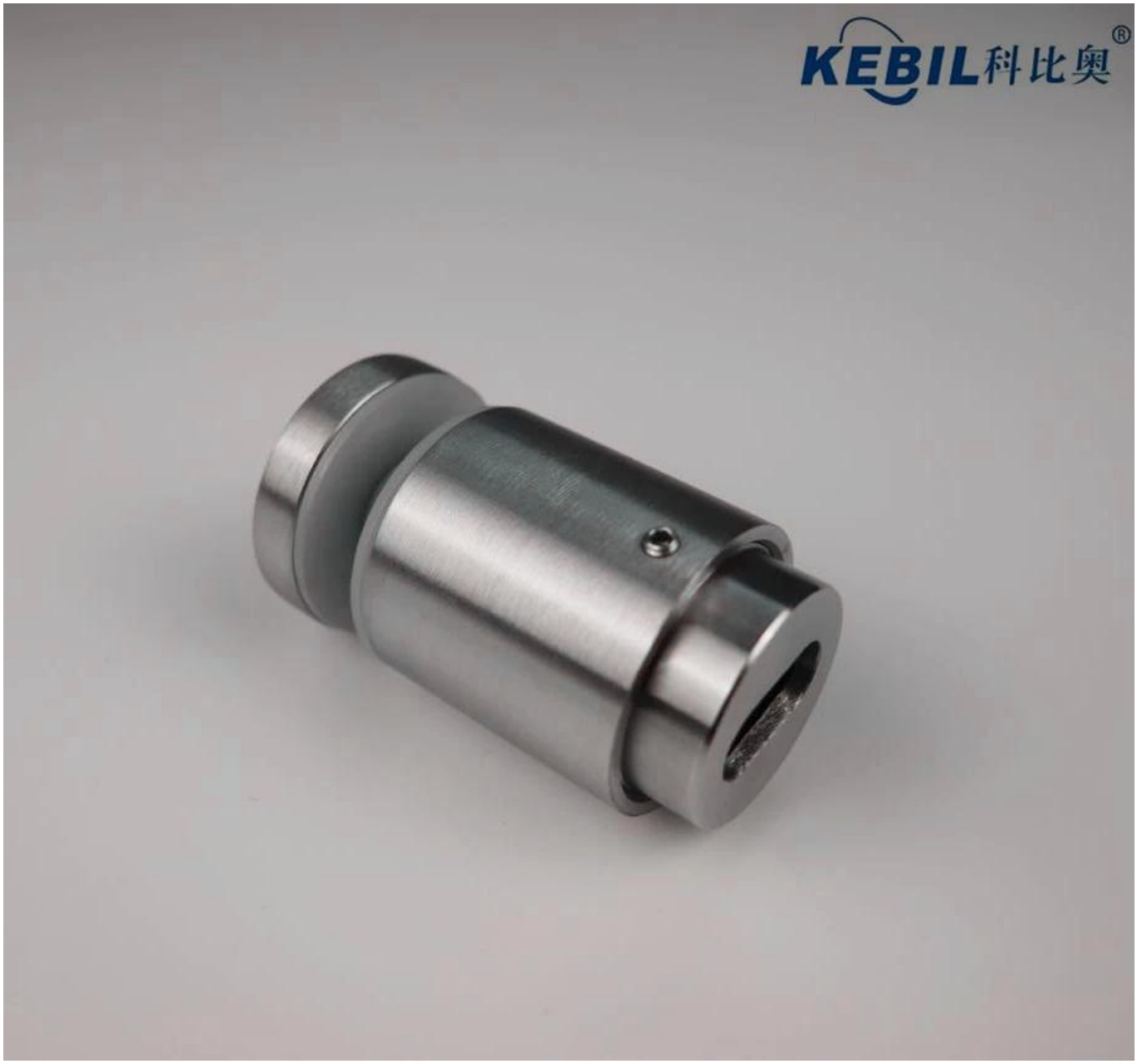
KEBIL科比奥®

KEBIL科比奥®

Skontaktuj się z nami aby uzyskać więcej informacji!
E-mail: sales03@launch-china.cn
Tłum: +8613686807796