Regulowany uchwyt ścienny ze stali nierdzewnej 90 stopni do poręczy schodowych P712)

Opis produktu

Poręcz wspornik	Model Nie.: **P712**
Zalety	A) Rodzaje odmian do wyboru
	B) Konkurencyjna cena (producent z Chin kontynentalnych)
	C) Dobra jakość (Osiem lat doświadczenia technicznego)
	D) Doskonała obsługa (15 lat doświadczenia w eksporcie)
	E) Szybka dostawa
	F) Różne projekty są dostępne zgodnie z życzeniami klientów
	G) Zamówienia OEM, ODM są dopuszczalne
Materiał:	Materiał wysokiej jakości (SS304 / SS316)
Podanie	Nadaje się do balustrady schodowej, balkonu itp
Funkcjonować	Balustrady mostowe, balustrady pokładowe, balustrady ganek, balustrady schodowe
Wykończenia	A) Polerowana stal nierdzewna (PSS)
	B) Satynowa stal nierdzewna (SSS)
Pakiet	Torba z pianki Polly + małe pudełko + karton zewnętrzny, na życzenie klienta
Czas dostawy	2-4 tygodnie po otrzymaniu wpłaty.

Szczegóły wspornika poręczy naściennej

Więcej wzorów wsporników poręczy:

- Uchwyt od ściany do okrągłej poręczy
- Wspornik poręczy od ściany do kwadratu
- Szklany do okrągłego wspornika poręczy
- Wspornik poręczy ze szkła na kwadrat
- Słupek tralki do wspornika poręczy

Projekt wspornika poręczy Zdjęcia

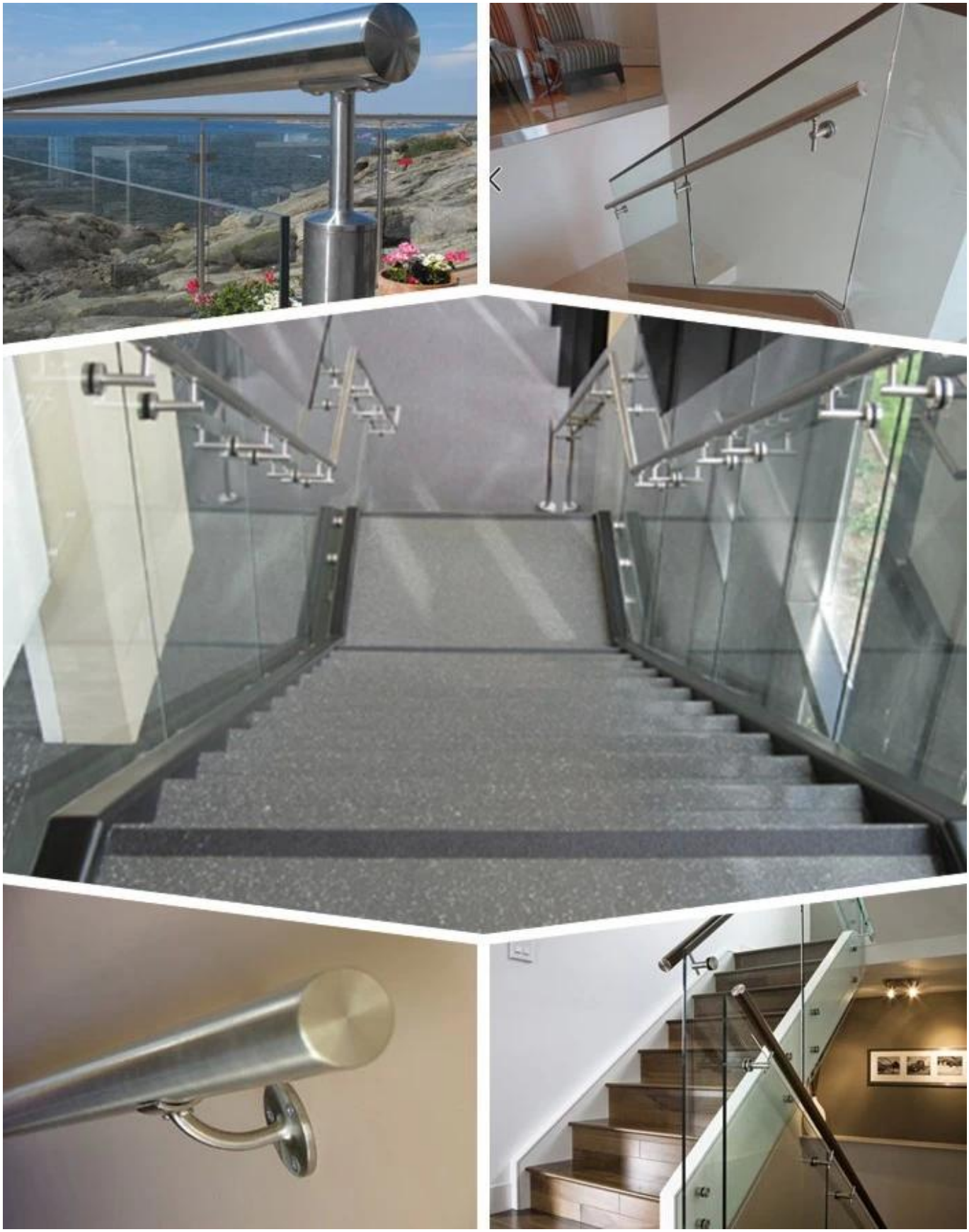

FAQ

1. czy jesteś fabryki?

Tak, jesteśmy fabryczni.

2. Czy oferujecie bezpłatne próbki?

Tak, oferujemy bezpłatne próbki, ale klienci muszą uiścić opłaty ekspresowe.

3. Jakie masz materiały?
Posiadamy materiał ze stali nierdzewnej 304, 316, 316L i Duplex 2205.
4.Jakie jest twoje MOQ?
Wymagany MOQ zamówienia to 1 szt.
5. Jaki rodzaj płatności akceptujesz?
Akceptujemy płatności T / T, LC, PayPal, West Union itp.
6. Jaki jest twój termin płatności?
Nasz termin płatności to T / T 100% lub 30/70 lub L / C w zasięgu wzroku.
7. Jaki jest twój czas dostawy?
Nasz czas dostawy wynosi od 5 dni do 30 dni w zależności od ilości.
8. Czy oferujecie usługi OEM i ODM?
Tak, oferujemy OEM i ODMservice.
9. Czy oferujecie usługi posprzedażne?
Tak, oferujemy serwis posprzedażny. Wszelkie reklamacje dotyczące zamówień będą rozpatrywane w terminie do 12 godzin.

Kontakt
W razie jakichkolwiek pilnych pytań prosimy o kontakt, jak poniżej:
-Email: sales03@launch-china.cn
-Tel .: (86-755) 8603 7559
-Mob / whats APP: + 86-15907334556