Balustrada ze stali nierdzewnej szklany wspornik mini słupka szklany zacisk balustrady koniec słupka

Balustrada ze stali nierdzewnej szklany wspornik mini słupka szklany zacisk balustrady koniec słupka		
Nr pozycji	LCH-100	
Rozmiar podstawowy	140 x 76,50 mm na 4 otwory	
Materiał	Stal nierdzewna 316	
koniec	Szczotkowany nikiel Polerowany chrom Matowa czerń	

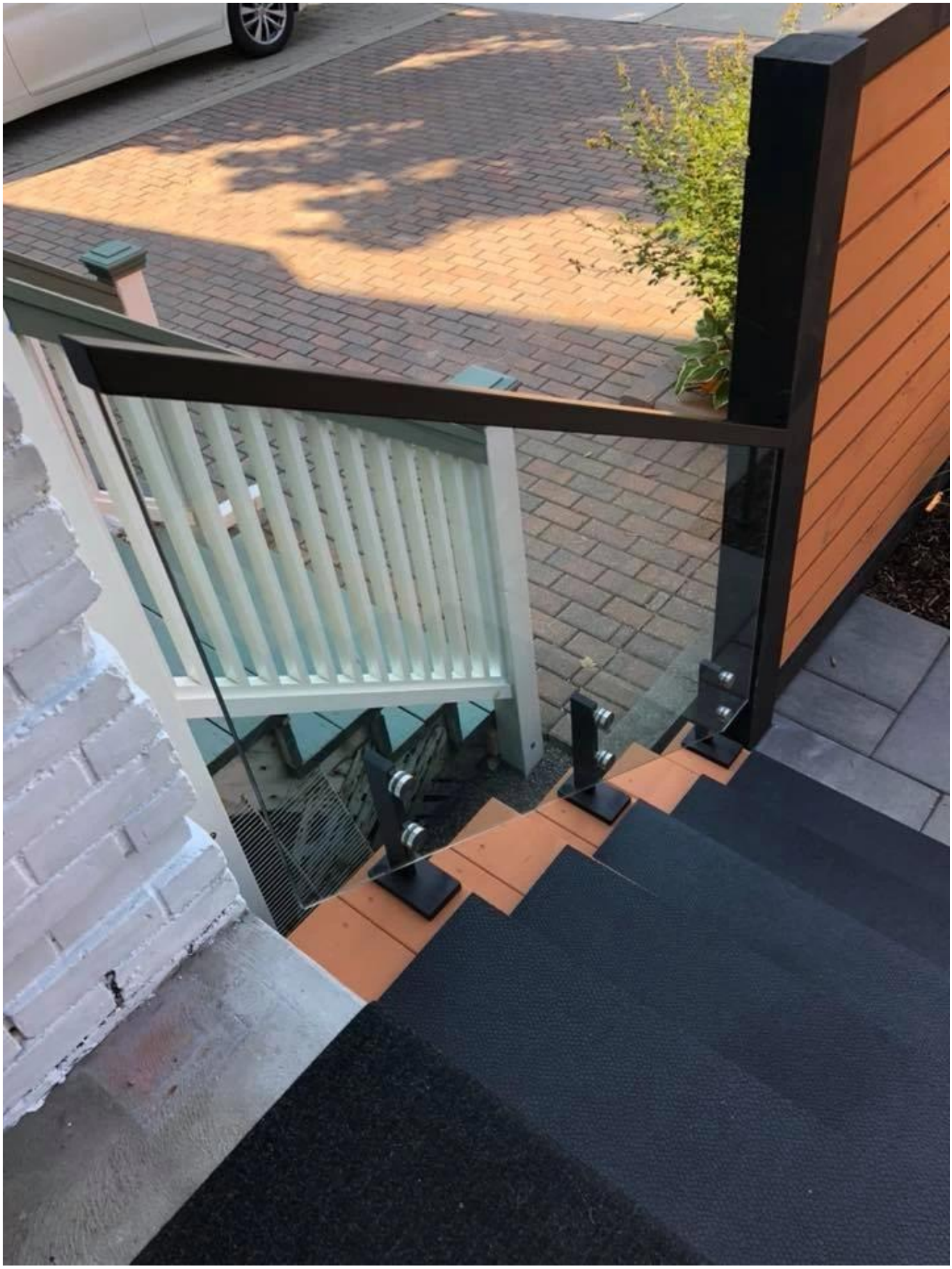

Zapraszamy do kontaktu w celu uzyskania szczegółowych informacji:

Eve Zhou

E-mail: sales03@launch-china.cn

HP / WhatsApp: + 8613686807796