Balustrada szklana ze stali nierdzewnej Mini Short Post Glass Clamp Railing System

Balustrada szklana ze stali nierdzewnej Mini Short Post Glass Clamp Railing System		
Nr pozycji	LCH-100	
Rozmiar podstawowy	140 x 76,50 mm na 4 otwory	
Materiał	Stal nierdzewna 316	
koniec	Szczotkowany nikiel Polerowany chrom Matowa czerń	

Rysunek techniczny:

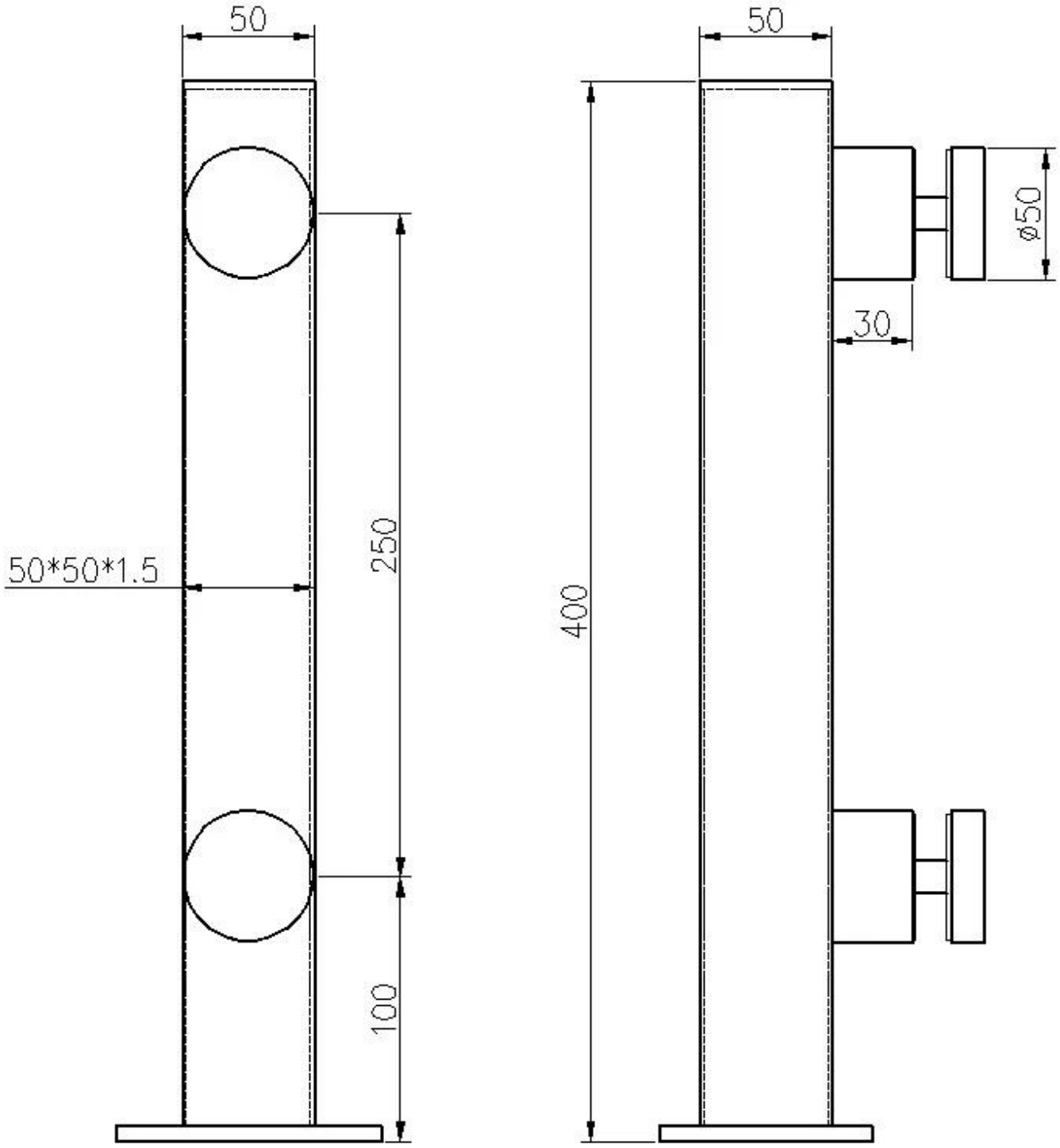

Zdjęcia z projektu:

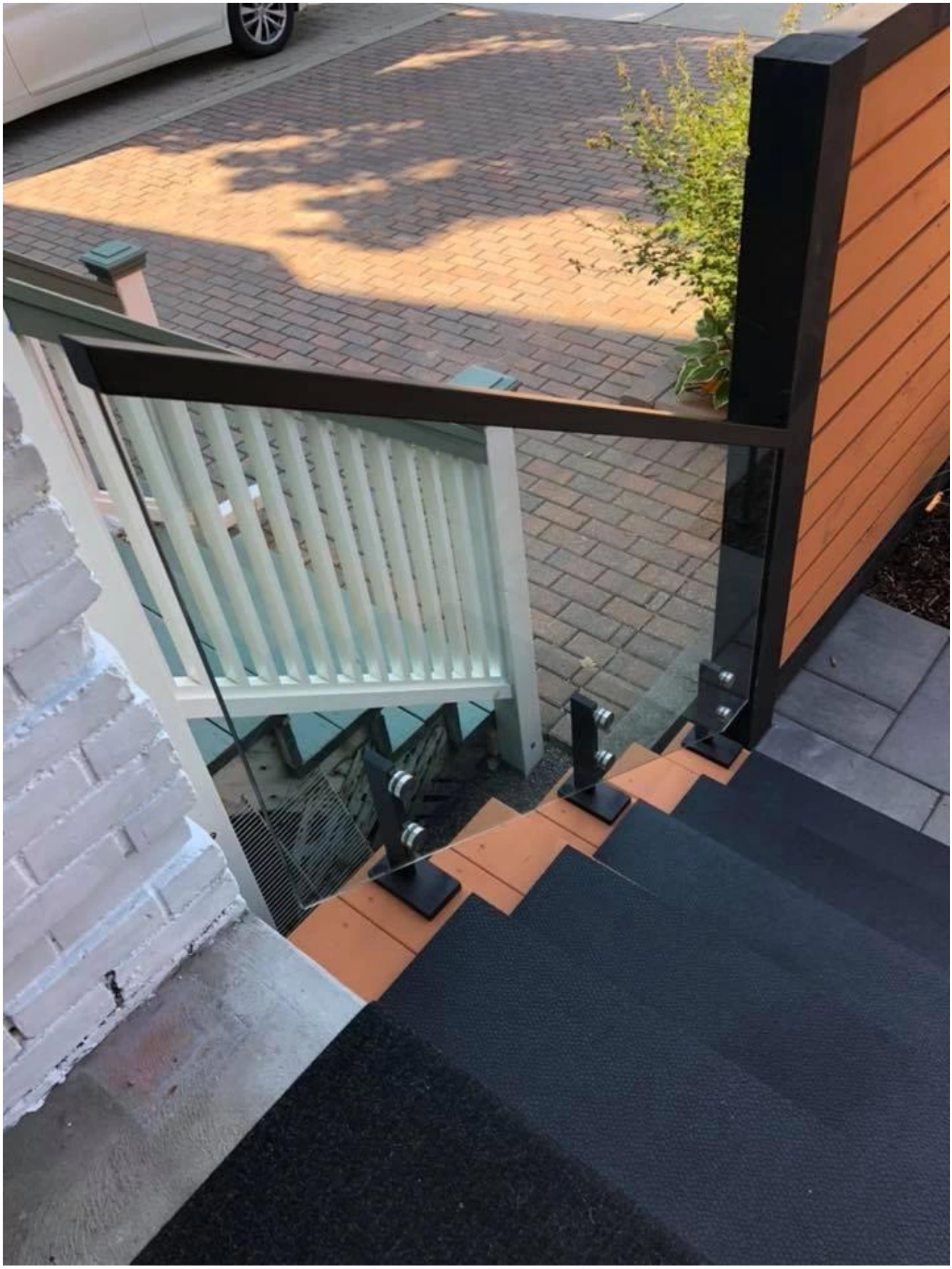

Inny typ rundy:

Zapraszamy do kontaktu w celu uzyskania szczegółowych informacji:

Wendy: sales04@launch-china.cn

HP / WhatsApp: +86 159 8933 9827