Poręcze balkonowe szklanych konstrukcji balustrad ze stali nierdzewnej czopy pokładu poręczy wzory Poręcze balkonowe

Kwadratowy kształt rurki gniazdo Poręcz:

- Rozmiar rurki: średnica 25 * 21mm
- grubość ścianki: 1.5-2mm
- Rozmiar rowka: 14 * 14mm
- dla grubości szkła: 10-12mm
- każdy kawałek 5.8meter i mogą być cięte, jak swoimi żądaniami

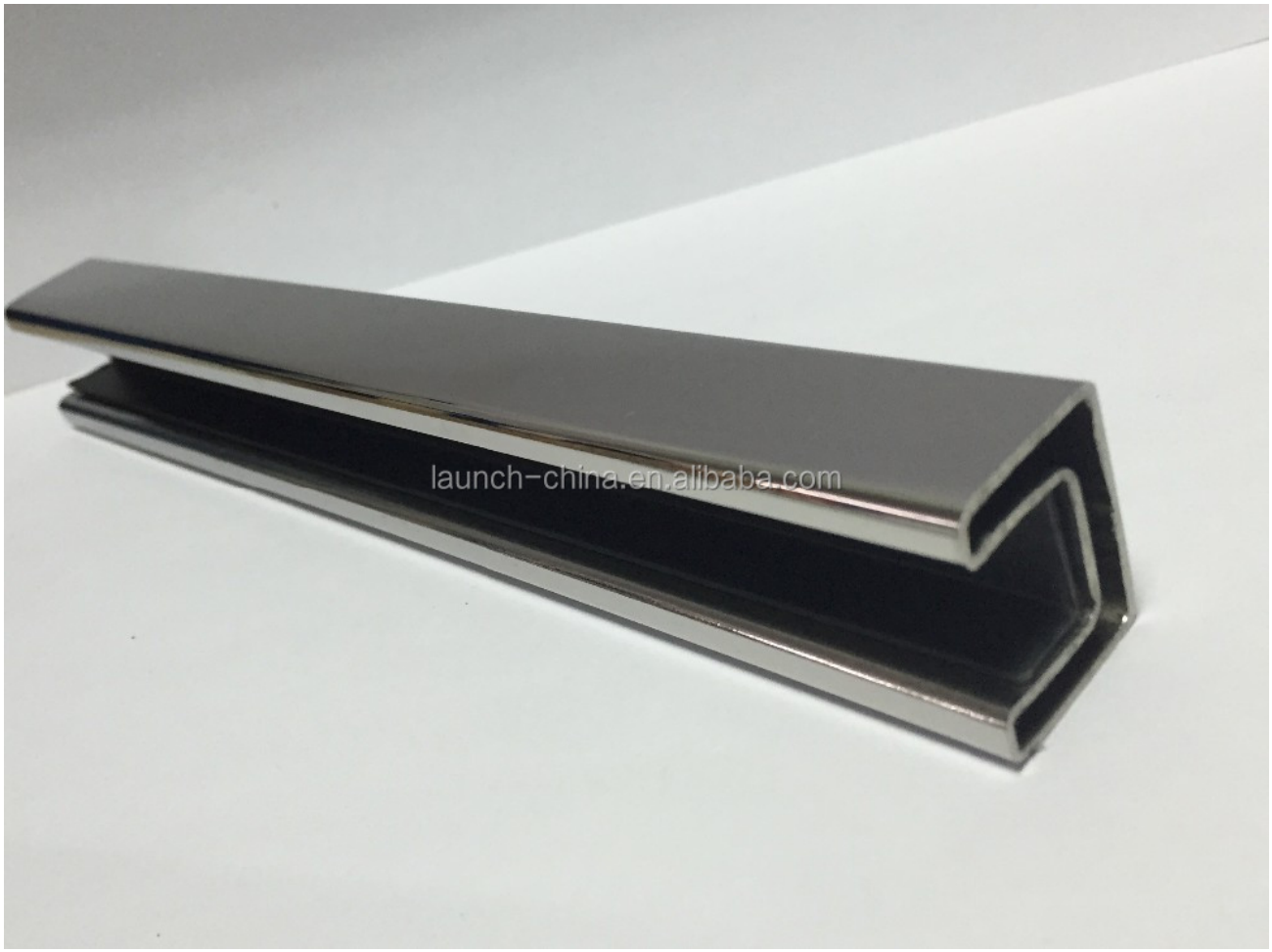

okucia:

- placu zaślepka
- kwadratowe złącze 90 stopni
- kwadratowe złącze 180 stopni
- Złącze kwadratowe ściany
- Materiał: AISI 304 / AISI316 / AISI316L
- Wykończenie: pędzlem lub lustro

- Zastosowanie: stosowany do ogrodzeń bezramowe ze szkła, szklane balustrady, poręcze góry

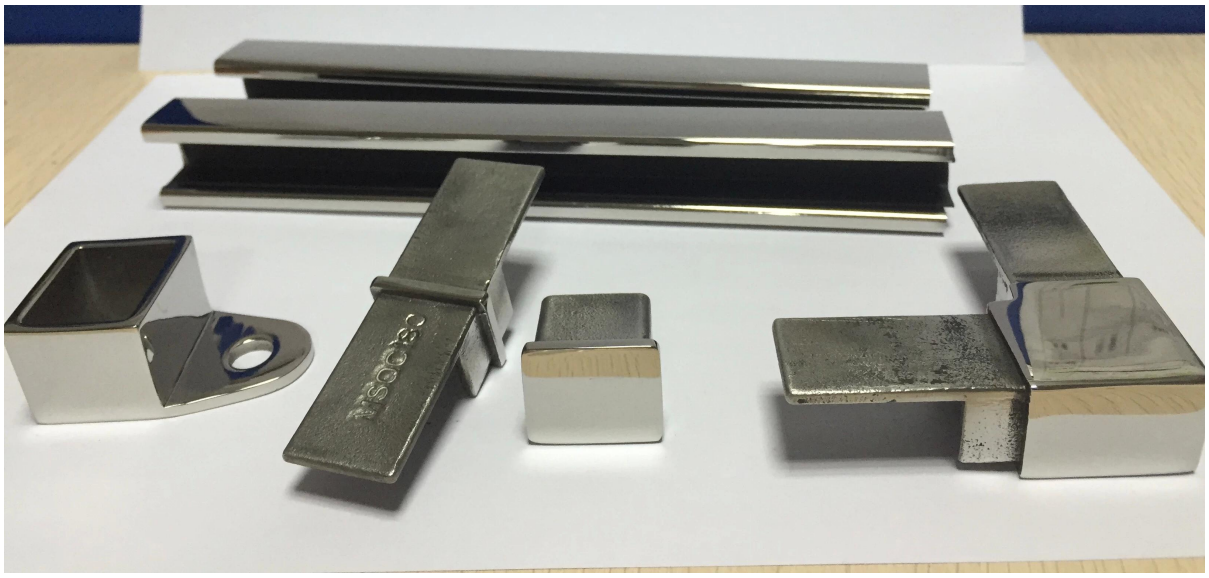

Zdjęcia projektów:

1. Sprawa kryty

2.Outdoor pokładu:

Czop: javascript: void (0); / * 1464243645885 * /

impas: javascript: void (0); / * 1464243792836 * /

Dzięki za wizytę. Każda zainteresowana lub potrzeb, skontaktuj się ze mną swobodnie:

Kontakt: Joey Lan
E-mail: sales02@launch-china.cn.
Skype: launch-02. Mob / WeChat / WhatsApp: 86-18707054903.