zawiasy szklane do szklanych, bezramowe zawiasy do szklanych drzwi

Trzy modele ciężkich specyfikacji zawiasów szklanych,
1. Materiał: stal nierdzewna 304 lub 316
2. Finish: szczotkowane lub polerowane lustro
3. Szkło do szkła o 180 stopni
4. Odpowiedni do szkła o grubości 8-12 mm
5. Dostępne trzy modele,
1). Model nr G-G1, wykonany z blachy, masa netto około 435 g / sztukę
2). Model nr.G-G2, odlewanie wykonane, masa netto około 845 g / sztuka
3). Model nr G-G, odlewanie wykonane, waga netto około 1225 g / sztukę

1. **Model nr G-G1**, szkło z blachy do szklanego zawiasu,

- Zwykle do użytku ze szkłem 8 - 10 mm
- Maksymalna masa skrzydła drzwiowego: 20 kg / para
- Maksymalna szerokość skrzydła drzwi: 900 - 1000 mm.
- Sprężynę można regulować w celu regulacji prędkości zamykania

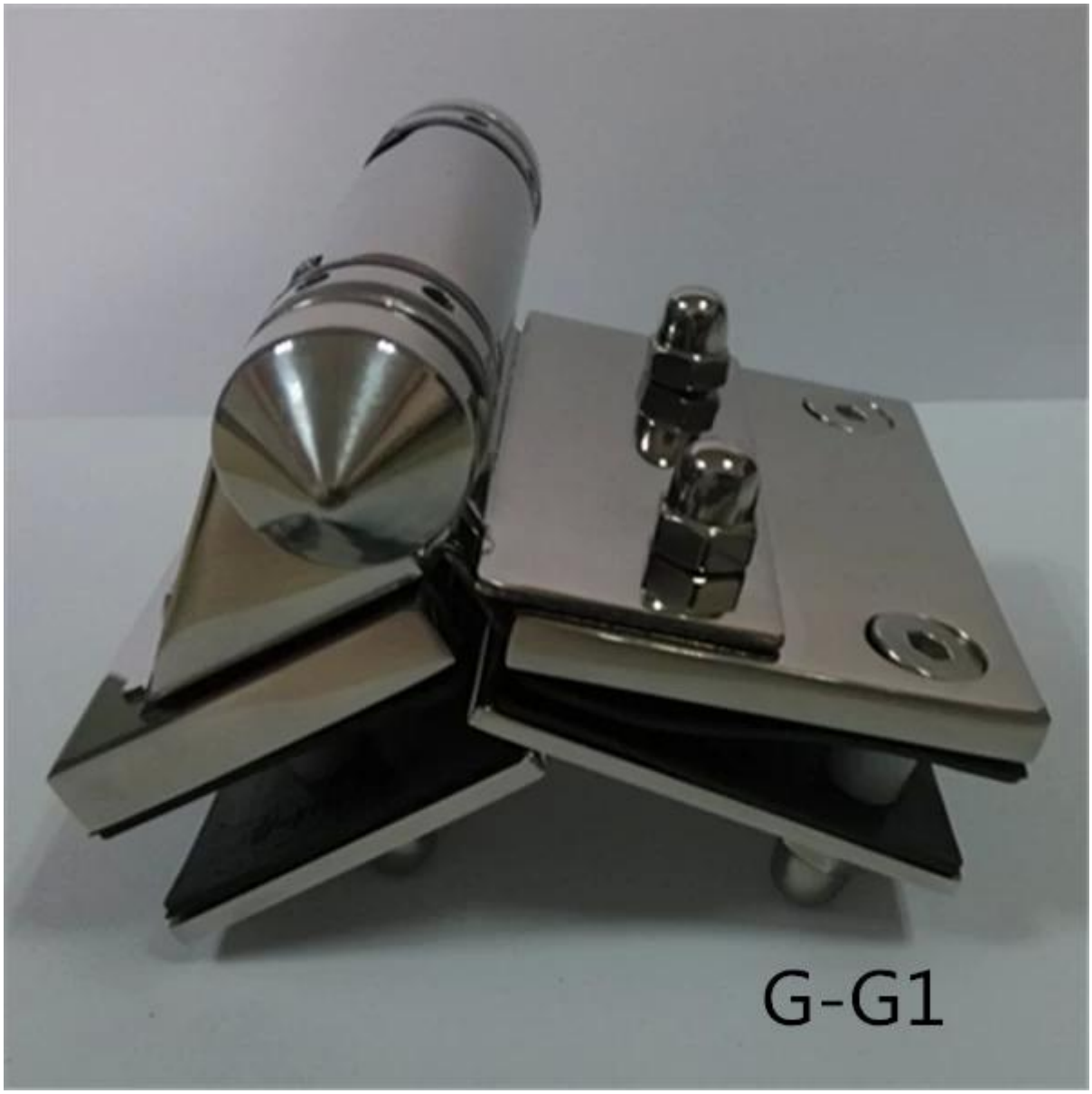
G-G1

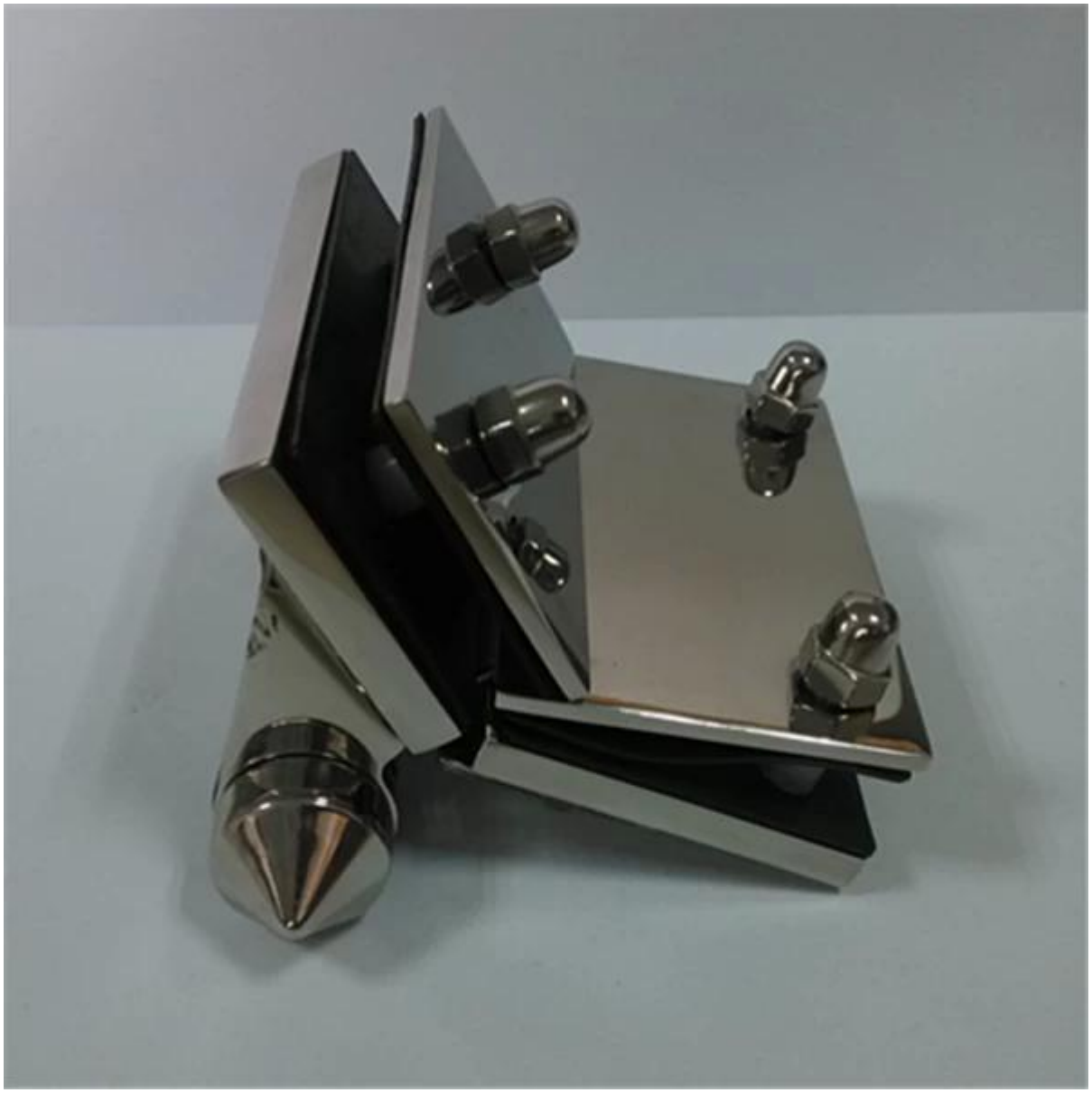

2. **Model nr G-G2**, odlewanie szkła do zawiasu szklanego,

- Zwykle do użytku ze szkłem 8 - 10 mm
- Maksymalna masa skrzydła drzwiowego: 20 kg / para
- Maksymalna szerokość skrzydła drzwi: 900 - 1000 mm.
- Sprężynę można regulować w celu regulacji prędkości zamykania

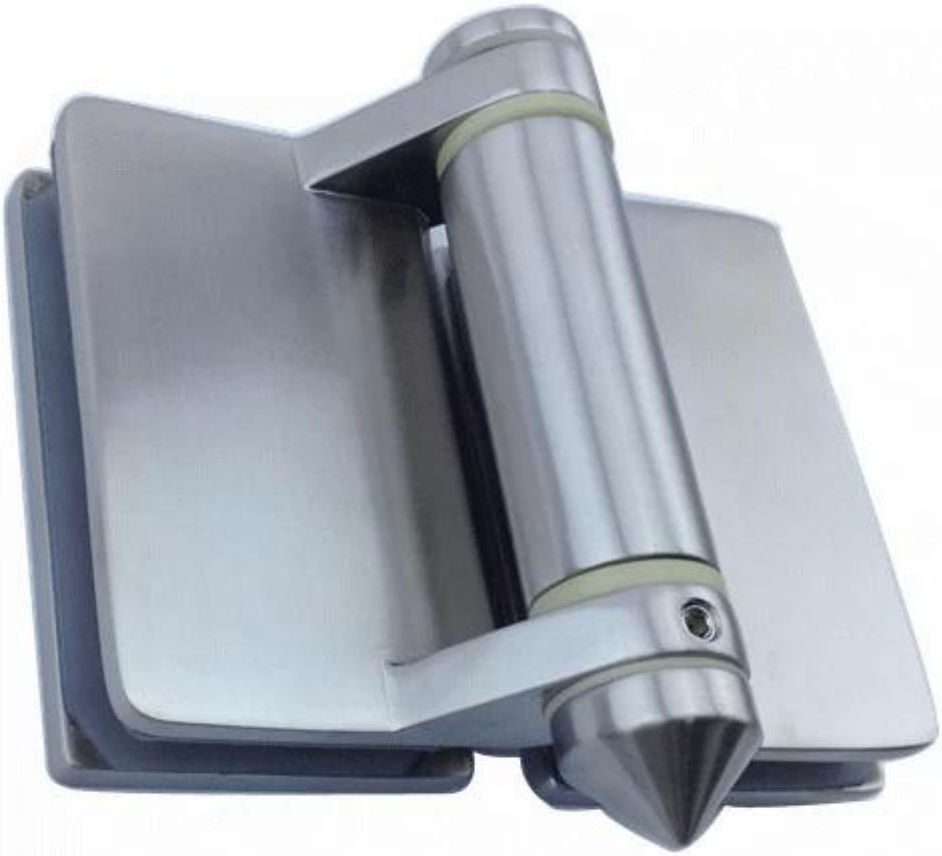

G-G2

3. **Model nr G-G**, odlewanie szkła do zawiasu szklanego,

- Do użytku ze szkłem 8-12,7 mm
- Maksymalna masa skrzydła drzwiowego: 30 kg / para
- Maksymalna szerokość skrzydła drzwi: 900 - 1100 mm.
- Sprężynę można regulować w celu regulacji prędkości zamykania

Lewa to Model No.G-G2, a prawa G-G:

Ogrodzenie szklanych basenów Gotowe zdjęcia ukończone w celach informacyjnych:

Dziękujemy za odwiedziny, wszystkie zainteresowane lub potrzeby, skontaktuj się ze mną swobodnie:

E-mail: sales02@launch-china.cn .